

פחוז : ירושלים
 נפה : ירושלים
 עיר : ירושלים
 שכונה : שעפאט
 גוש : 30555 חלקה: 21 (ח)
 מגרש : 21ג (לפי תב"ע 7622)
 שטח החלקה : 1.613 ד'
 הוכן עבור :
 קנ"מ 1:250

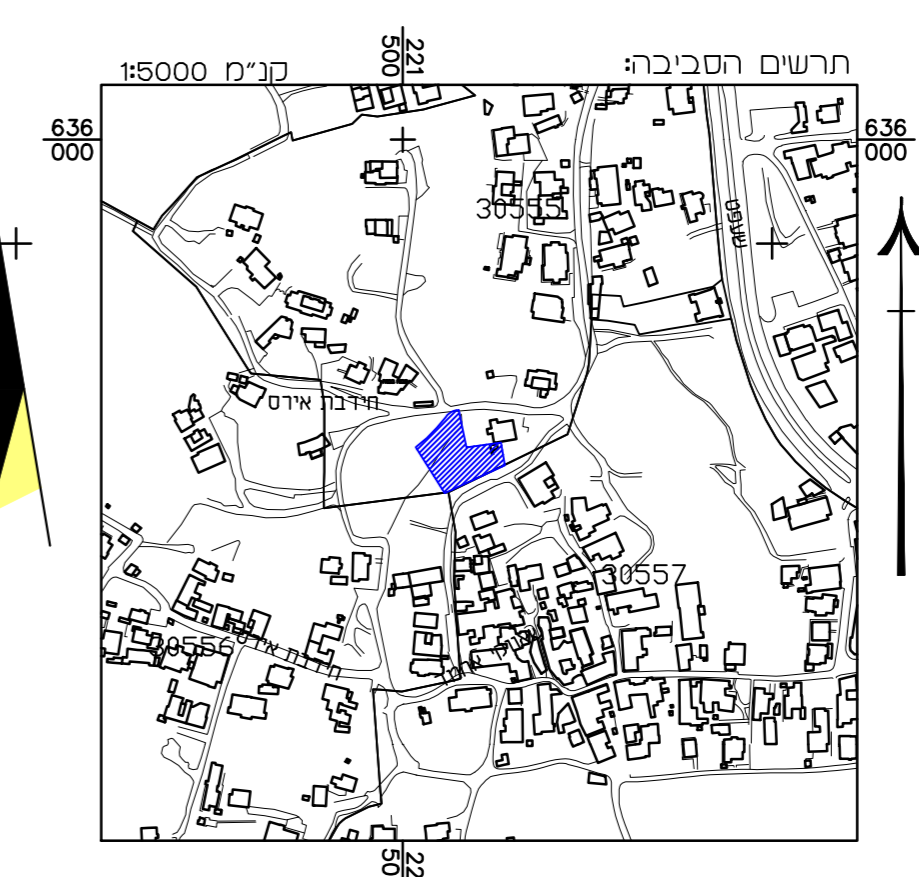
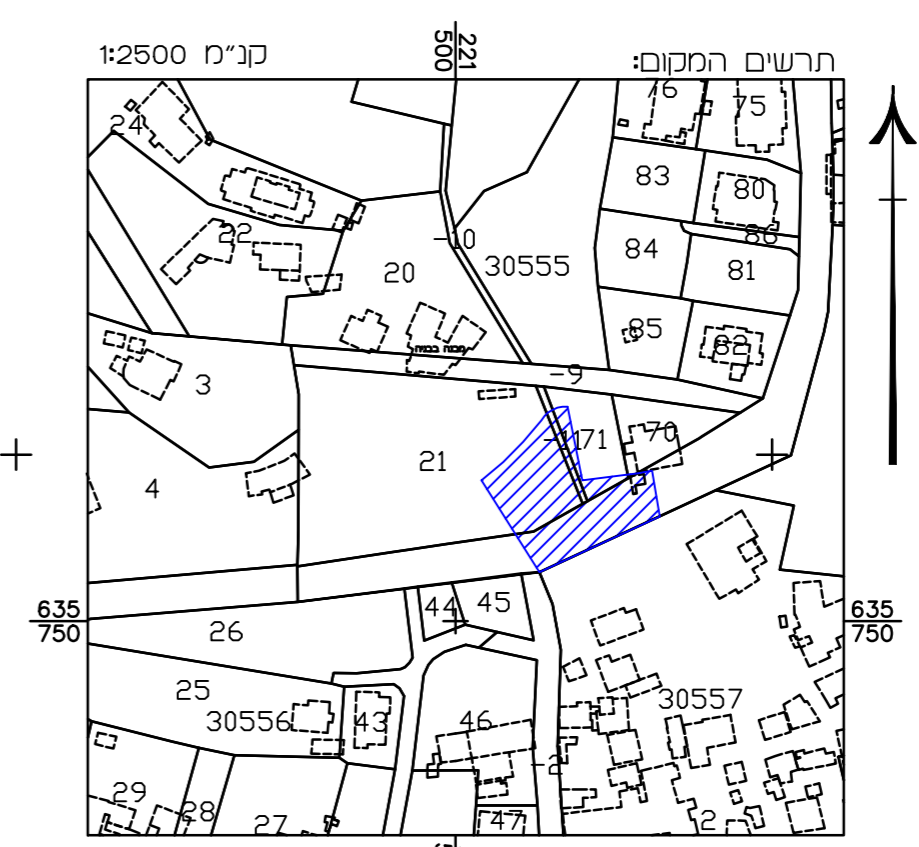

חוק התכנון והבניה, התשכ"ה - 1965

תכנית מס' 101-0666974

הקמת בניו חדש בשכונת שועפאט - ירושלים

מצב מאושר

מס תכנון	מס מאושר
קניס	1:250

תאריך: 15.09.2017

מקרא מצב מאושר

- גבול תכנית
- גבול תכנית מאושרת
- מספר תכנית מאושרת
- דרך קיימת או מאושרת
- אזור מגורים 1
- אזור מגורים 1 מיוחד
- אזור מגורים 2
- אזור מגורים 8 מיוחד
- גולען הכסר
- שטח פתוח צבאי
- קו בניו מאושר
- בנו קיים
- גבול גוש
- מספר גוש
- גבול חלקה
- מספר חלקה
- גבול מגרש
- מספר מגרש
- מספר דרך
- קו בניו
- רוחב דרך

מספר התוכנית: 1408

רמת דיוק הגו הכחול והמספר:
 1 = מדידת גרפית
 2 = קו כחול נכבד/ ברמה אנכית
 3 = מדידה אנכית/ מראה ברמת תצד

1. המדידה המטרית/
 רויני מוצר/ בואת כי מודדת תפה הטופוגרפית/
 התצבית המרה/ וטע כחוננית זו. עברה על ידי:
 05.06.2018
 ביום

הוא הוכנה לפי הוראות נוהל מבאית וברואם
 לזרואת הוטע וכחוננית המודדים שבחוק.

שם המודד:
 משדאוי חילי
 מספר רישוי:
 1196
 חתימה: _____

ערך תוכנית

מס: אברהם חגי יחיאל
 תאריך: חגי יחיאל אודיכליס ומתדמים

הערות:
 1. המדידה קשורה לרשת קואורדינטות ארצית ע"י נקודות GPS 3186RM.8535RA
 2. המדידה קשורה לרשת גבוים ארצית