

חוק התכנון והבנייה, התשכ"ה - 1965
תכנית מתאר מקומית

תוכנית מס' 101-0690149

בניין חדש בן 5 קומות, בית צפפה, ירושלים

תשריט מצב מאושר גליון 1 מתוך 1

מחוז	ירושלים
מחוז מבנה מקומי	ירושלים
רשות מקומית	ירושלים
ישב	ירושלים

מדינת ישראל	מחוזות
אזור תוכנית	כלל אזור התוכנית
החוקים או החלטות מנהל המבנים והתשתיות	1
מסמך תוכנית	04/08/2018
שם התוכנית	דונם קמת מידה 1 : 250

אישורים

שמות	שם: מרתה לאפי ר"מ 1584219	עורך תוכנית: האג"ר ישיעם טברות המטה	שם: זליל שוהדאי ר"מ 196	מועד: []
שבתות	שם: []	שם: []	שם: []	שם: []

טבלת גושים וחלקות	חלקות בשטח	זליל שוהדאי
מספר גוש	מספר חלקה	מספר חלקה
30256	4	4

הצהרת המודד

מספר התוכנית: _____
רמת דיוק, הקו הכחול והקוטטר:
 מדידה אנליטית מלאה ברמת תצ"ר (כולל הקו הכחול).
 המדידה תמקורית

החוק המקורי הוא כי מדידת המספר הסופרנומריה המצבירה המותרת רקע לתוכנית זו, נערכה על ידי ב"מ. והיא חייבת לפי הוראות נוהל מ"מ"ת ובחמאם להודאות החוק ולתקנות המודדים שבמקום. דיוק הקו הכחול והמסטר:
מדידה אנליטית מלאה ברמת תצ"ר (כולל הקו הכחול).

שם המודד: _____ מספר רשיון: _____

מקרא
מצב מאושר

- גבול התכנית
- גבול תכנית מאושרת
- מספר תכנית מאושרת 3802
- אזור מקומי מיוחד
- מגורים ב'
- בנין קיים
- מספר חלקה מאושר
- גבול חלקה
- דרך מאושרת
- מעבר ציבורי קולני רגל
- שטח לבנין ציבורי
- קו בנין מאושר
- גבול מרקם חדש
- מספר מרקם חדש
- בנין קה"מ
- מספר חודד
- קו בנין
- רחוב חודד

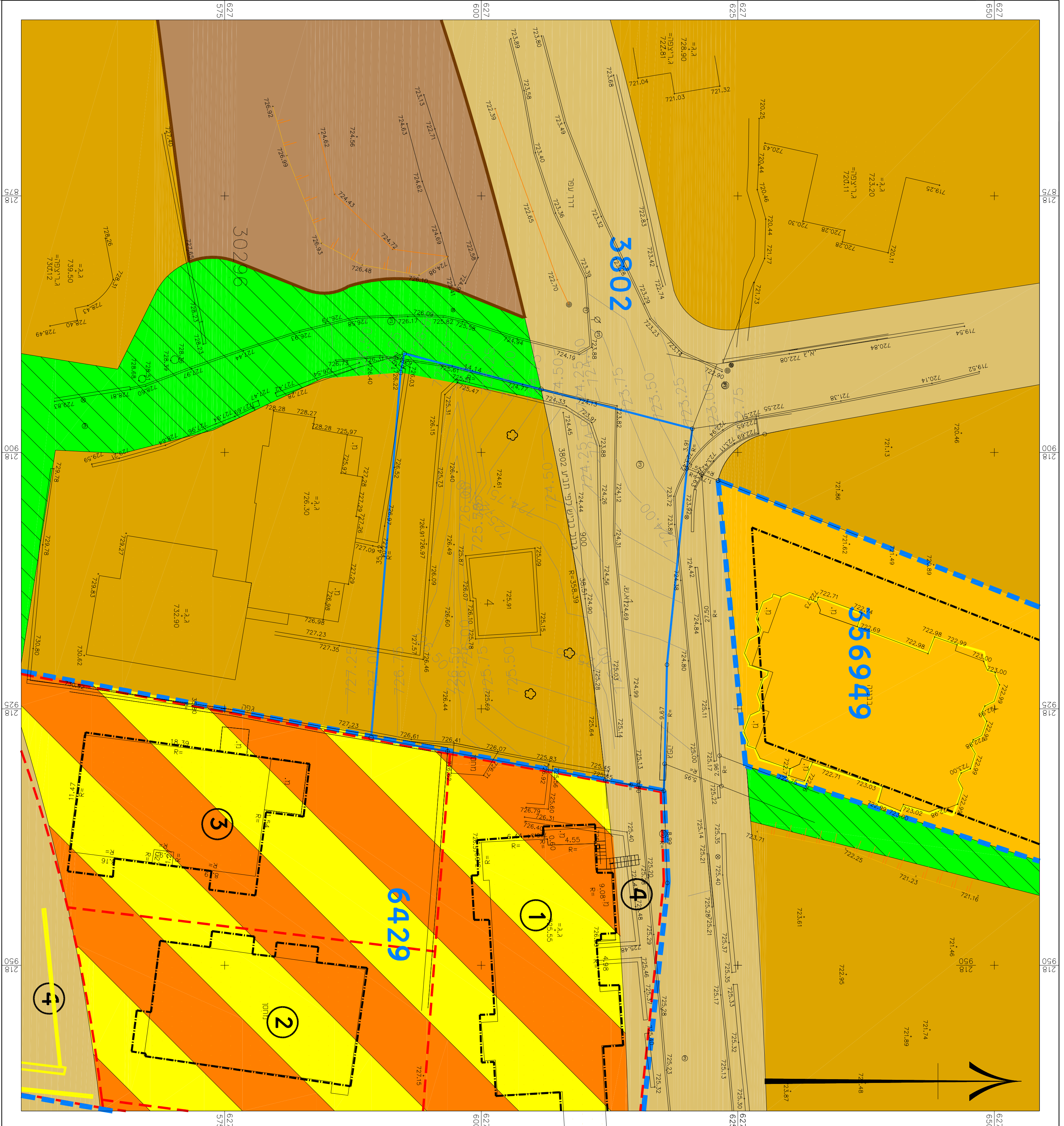

מצב מאושר
ק"מ 1 : 250

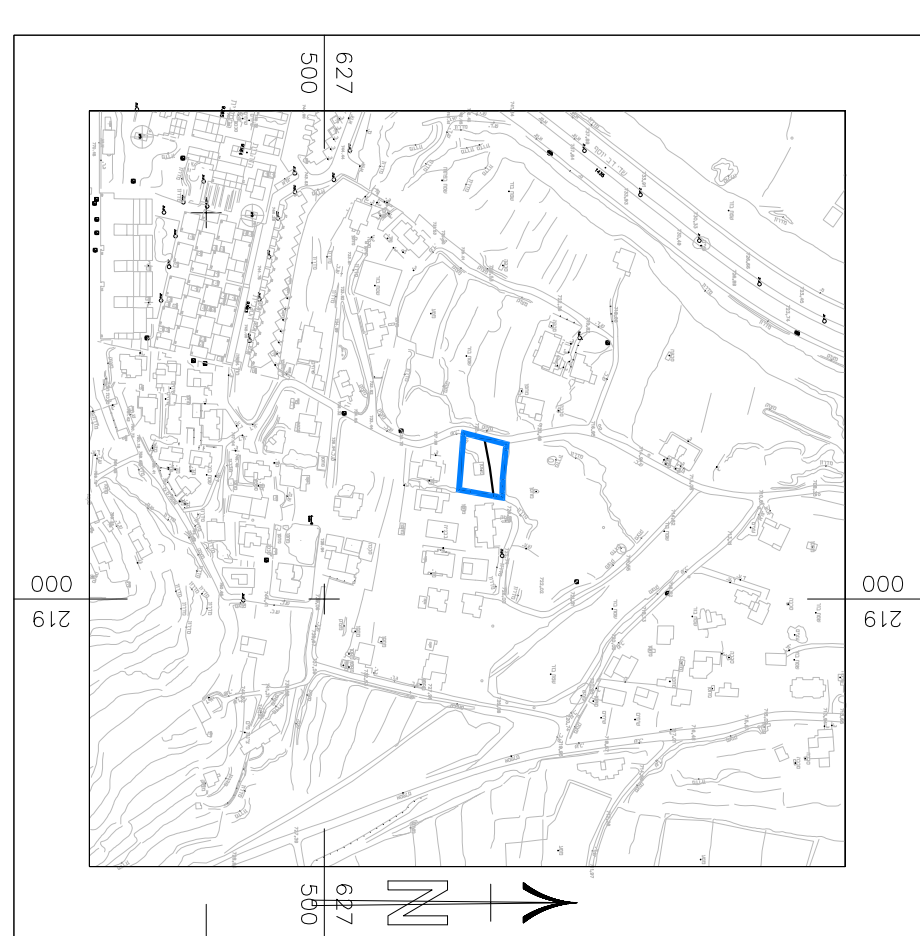

תושים הסביבה ק"מ 1:500

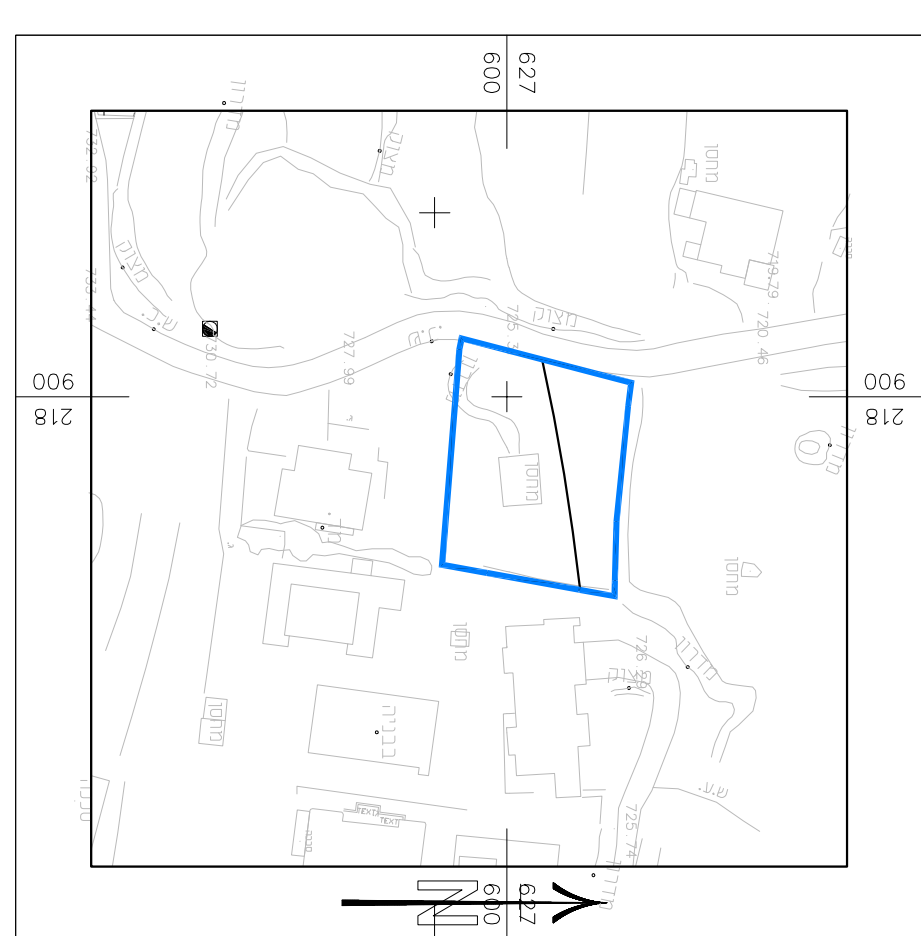

תושים הסביבה ק"מ 1:1250



חוק התכנון והבניה - התשכ"ה - 1965
משרד האוצר - מחוז ירושלים
הוועדה המחוזית החליטה ביום: 13/11/2019
להפקיד את התכנית
תאריך: י"ר הוועדה המחוזית