

מצב מאושר
ק"מ 1:250

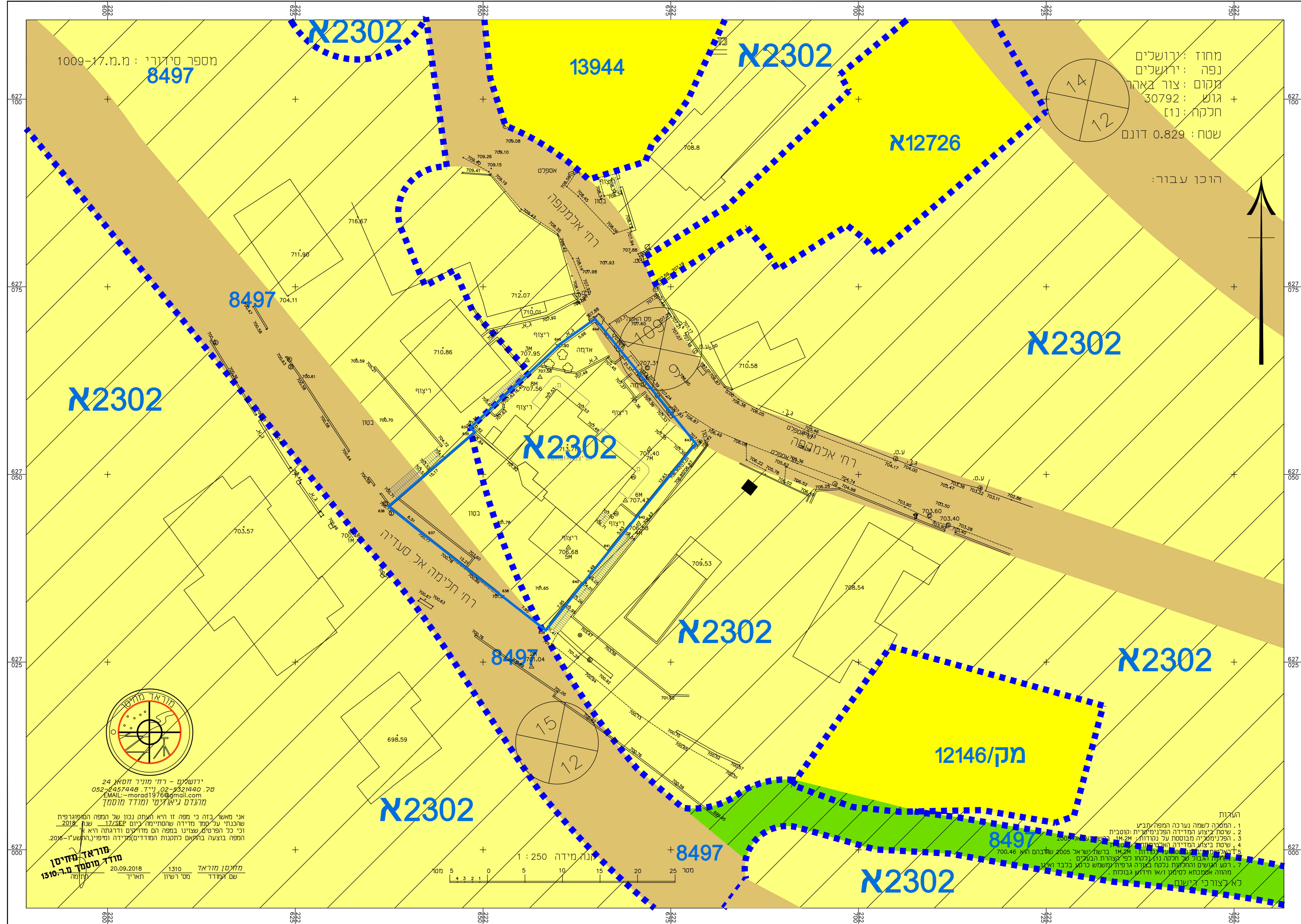

- מקרא מצב מאושר**
- גבול תכנית
 - גבול תכנית מאושרת
 - מספר תכנית מאושרת
 - דרך מאושרת
 - אזור מגורים 5 מיוחד
 - אזור מגורים א'
 - מעבר ציבורי להולכי רגל

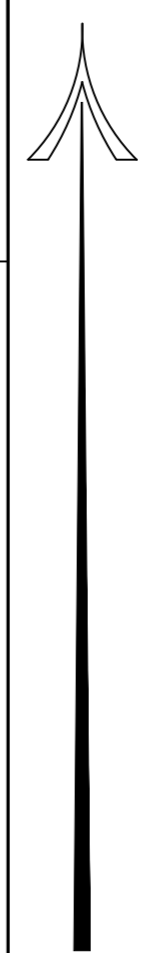

תרשים הסביבה קנה מידה 1:250

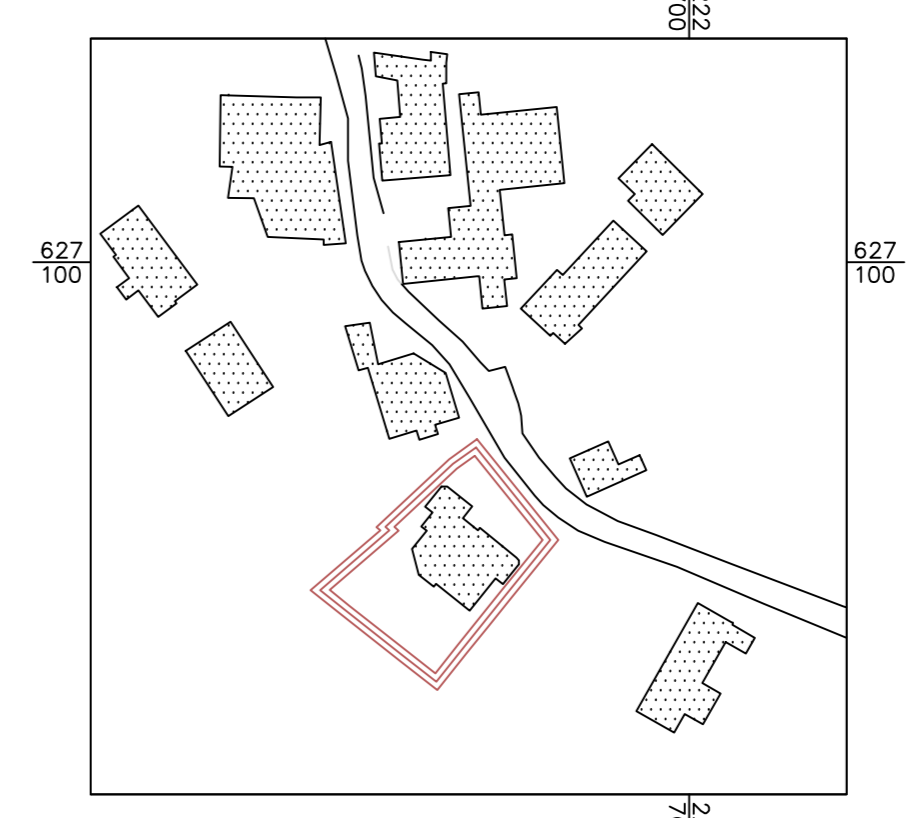

תרשים מקום קנה מידה 1:5000

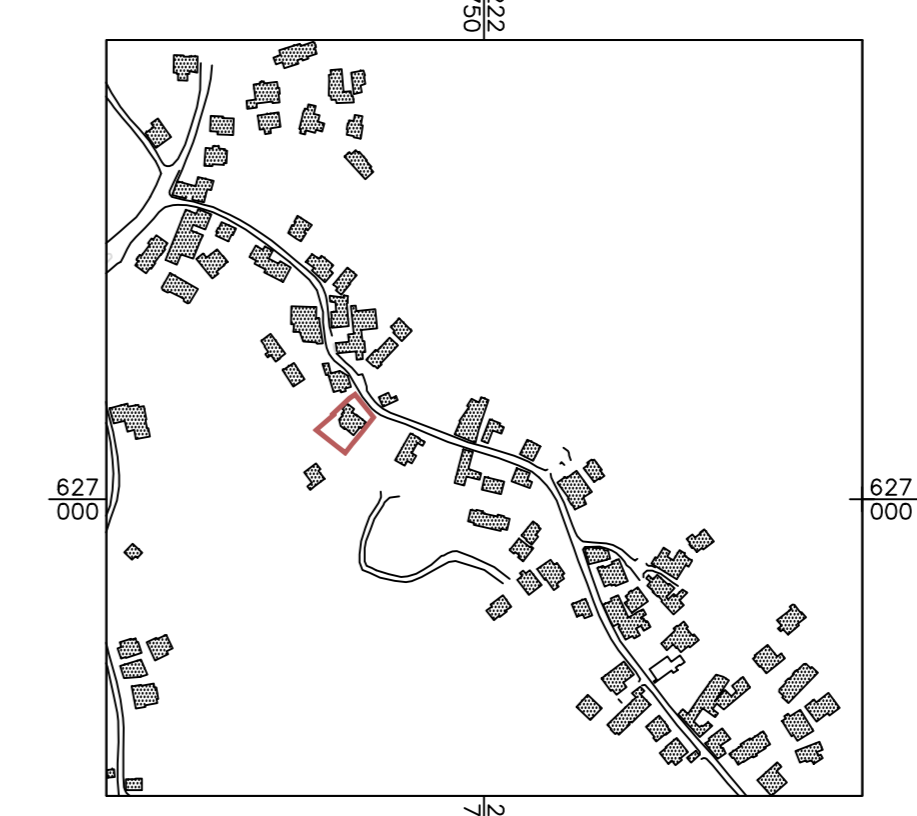

חוק התכנון והבניה, התשכ"ה - 1965	
תכנית מפורטת	
101-0716407	
הגדלת מסי קומות ומסי יח"ד צור באהר, ירושלים	
תשריט מצב מאושר קנ"מ 1:250	
מחוז	ירושלים
מרחב תכנון מקומי	ירושלים
רשות מקומית	ירושלים
ישוב	ירושלים
שטח התכנית	0.829 ד'
תאריך	12/01/2018

מספר התוכנית: מ.מ.1009-17
 רמת דיוק העו החזק והקדמט: 3
 1 = מדידה גרפית
 2 = קו כחול כנבדק במה אנכית
 3 = מדידה אנכית מלאה ברמת תציר
 1. המדידה המטרית
 הירני מצויר בזאת כי מדידת המפה המפורטת פ"ח/ המצבית המעולה רשע לתוכנית זו. נערכה על ידי:
 ביום: 17.09.2018
 והיא הוכנה לפי הוראות נוהל מבאית ובהתאם לתוראות החוק וכתמנות המודדים שבתוקף.
 שם המורה: מוריא מוחס
 מספר רישוי: 1310
 חתימת המורה: **מוריא מוחס**
 תאריך: 20.09.2018
מודד מוסמך מ.ר.1310

שמות וחתומות:

שם: עורך התכנית	ת.ד. 5394	טל: 02-5865426
שם: עורכת התכנית	ת.ד. 40400	טל: 02-5865426
שם: מורה	ת.ד. 1310	טל: 02-5865426
שם: מורה	ת.ד. 1310	טל: 02-5865426

ירושלים - רח' מוריא מוחס 24
 טל: 052-2521440 וידי: 02-2521440
 EMAIL: morad1976@gmail.com
 מודד מוסמך מ.ר.1310

אני מאשר בזה כי פפה זו היא העתק נכון של המפה המפורטת שוכנת על קנין מדידה שהסתיימה ביום 17/SEP 2018 וכי כל הפרטים שצוינו במפה הם מדויקים ודרגתם היא 1: המפה בוצעה באמצע נתמנות המודדים ומפ"ח (תשע"ו-2016).

מוריא מוחס
 מודד מוסמך מ.ר.1310
 20.09.2018
 חתימה

- הערות:**
- המסכה לשמה נערכה המפה תכנית
 - שטח יצוץ המדידה הפנימית: 0.829 ד'
 - הפנימית מוסמך על הנהלת: 02-5865426
 - שטח יצוץ המדידה הפנימית: 0.829 ד'
 - הפנימית מוסמך על הנהלת: 02-5865426
 - שטח יצוץ המדידה הפנימית: 0.829 ד'
 - שטח יצוץ המדידה הפנימית: 0.829 ד'
 - שטח יצוץ המדידה הפנימית: 0.829 ד'