

תכנית מס' 101-0509307

שם התכנית

חוספת שתי קומות מעל מבנה קיים, שכל בית חנינה, ירושלים

תשריט מצב מאושר







איחוד וחלוקה	סמכות ראשית	אופי התכנית
ללא איחוד וחלוקה	ועדה מחוזית	תכנית עניין מסוכה לדציא וריזים או הרשאת

מחוז : ירושלים
מרחב תכנון מקומי : ירושלים
רשות מקומית : ירושלים
שטח התכנית : 1012 מ"ר
קנה מידה: 1 : 250

גושים וחלקות בתכנית:

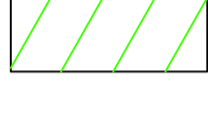
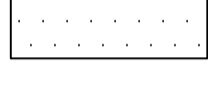
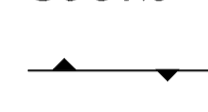
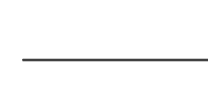
גוש	סוג הגוש	חלקות בשלטון	חלקי חלקות
30612	לא מוסדר		12

מקרא מצב מאושר

-  גבול התכנית
-  מס' תכנית מאושרת
-  דרך מאושרת
-  אזור מגורים 1 מיוויד
-  שטח עם זיקת הנאה לחלקות מצרניות ולמעבר תשתיות
-  בניין קיים
-  מספר גוש
-  גבול גוש
-  מספר חלקה
-  גבול חלקה

מחוז : ירושלים
 נפה : ירושלים
 מקום : בית חנינה
 גוש : 30612
 חלקה : 12

הוכן עבור:

חלוקה לפי תצ"ר מס' 925/2013

השטחים בודגם מטר	מספרי החלקות		
	טופי	ארעי	ת.ב.א.ת.ש.ש.
1.012	1	2	
0.022		3	
0.015			
1.049	(12)		

דור תחלטי
 דור תחלטי

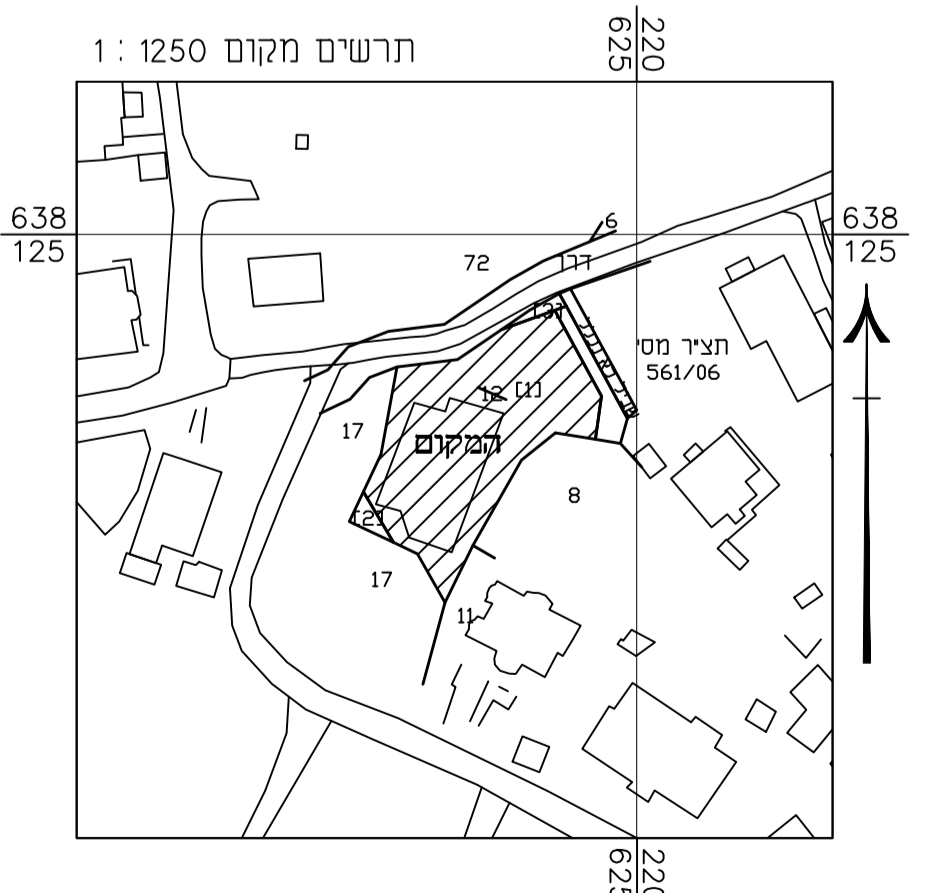
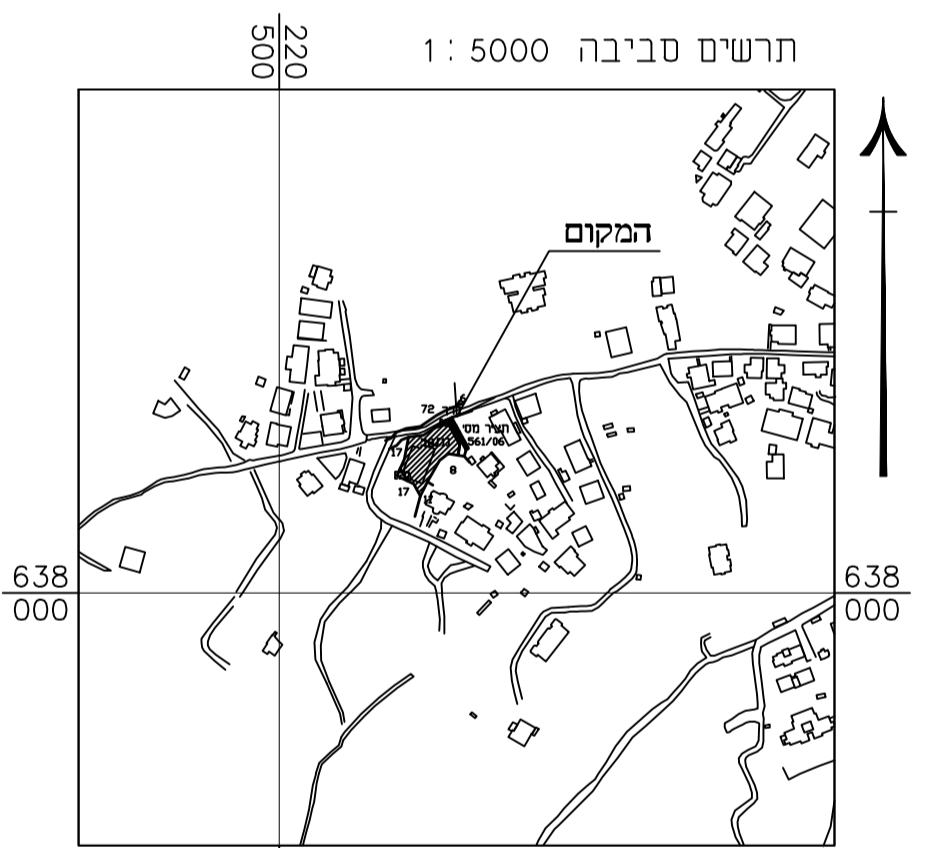

הערות
 המאור דיננות קשורות לנקודת 500 DFA GPS שגובהה 819.01
 הגבוים קשורים לנקודת 500DFA GPS שגובהה 819.01
 לא לצרכי רישום

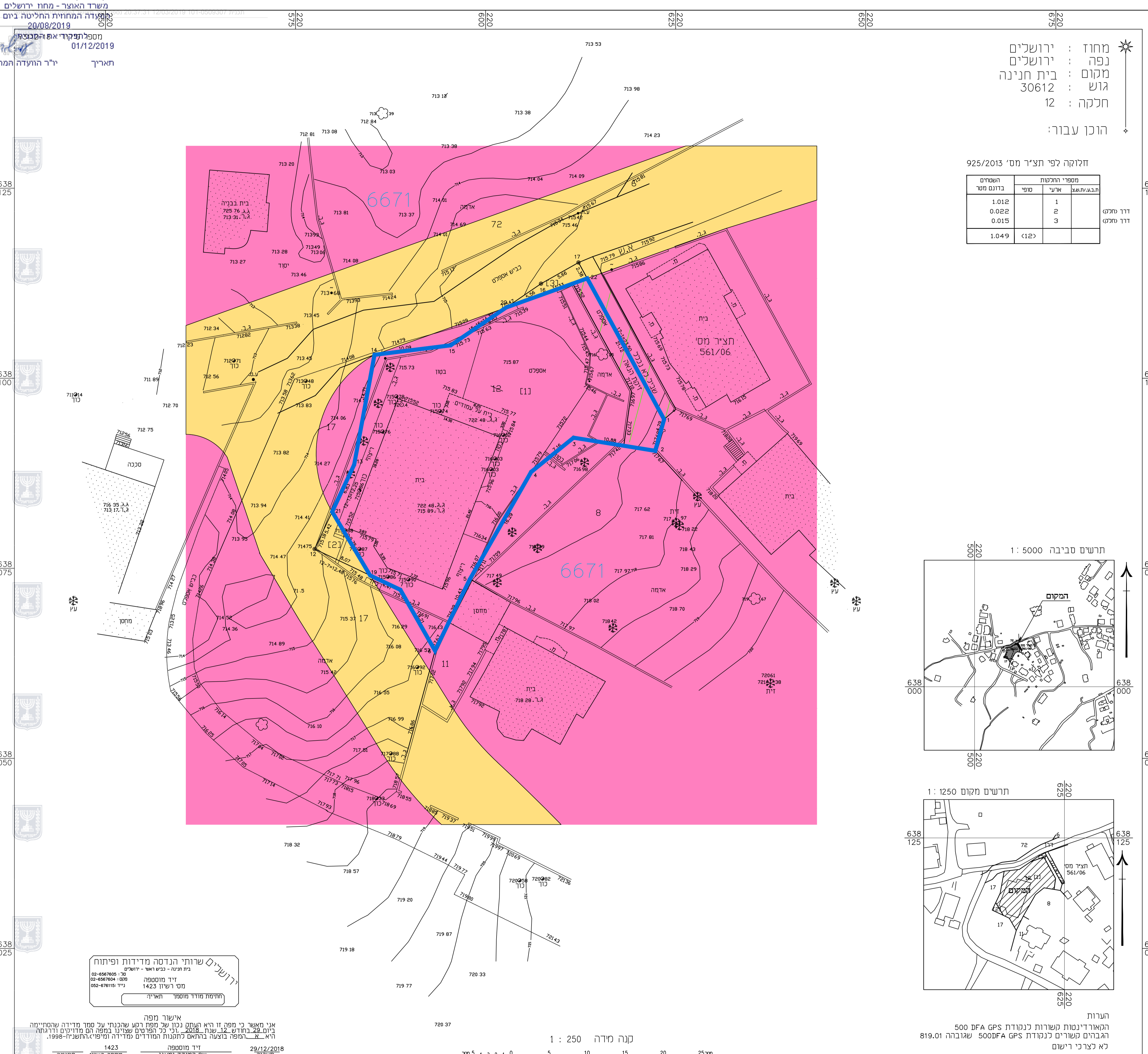

ירושלים שרותי הנדסה מדידות ופיתוח
 בית יענה - נכש ראשי - ירושלים
 70 - 6567605
 02-6567604
 052-676115
 ז"ד מוסטפה
 1423
 מס רשיון 1423
 חתימת מודד מוסמך תאריך:

אישור מפה
 אני מאשר כי מפה זו היא תוצאה נכונה של מפת רגע שהוכנה על סמך מדידה שהתבצעה
 ביום 28 בדיוני 2018. יני כל הפסים שצוינו במפה הם מדויקים ורזוחה
 היא - המפה בוצעה בהתאם לתמנות המודד עם מדידה ומיפוי ארשתני-1988.
 29/12/2018
 ז"ד מוסטפה
 שם המודד ומענו
 1423
 מספר רשיון
 חתימה

29/12/2018
 ז"ד מוסטפה
 שם המודד ומענו
 1423
 מספר רשיון
 חתימה