

1965 חוק התכנון והבנייה, התשכ"ה -
 משרד האוצר - מחוז ירושלים
 הוועדה המחוזית החליטה ביום:
 23/02/2020
 לאשר את התוכנית
 09/06/2020
 תאריך י"ר הוועדה המחוזית

מצב מאושר קנ"מ 1 : 250
 ע"פי תוכניות 13724 , 3456 , 118406

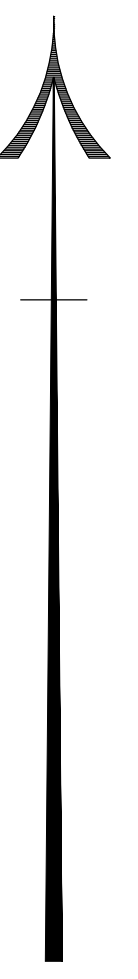

- מקרא**
- גבול התכנית
 - גבול התכנית מאושרת
 - דרך מאושרת
 - אזור מגורים 1 מיוחד
 - מגורים ג
 - שטח לבניין ציבורי
 - ספורט ונופש
 - דרך / מסילה לביטול
 - שטח ציבורי פתוח
 - מעבר ציבורי להולכי רגל
 - בניין קיים
 - 30549 מס' גוש
 - 85/84 מס' חלקה

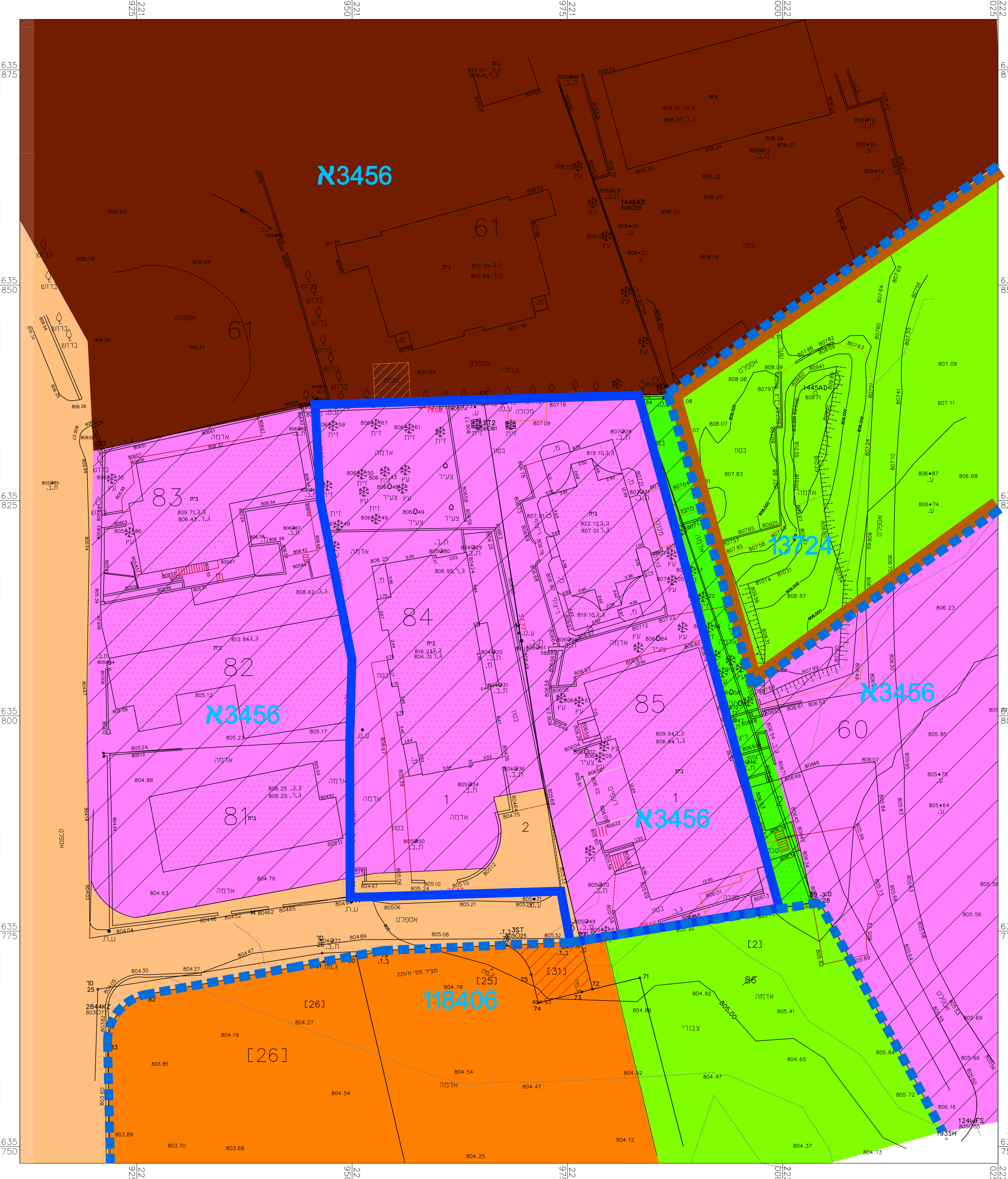

תרשים סביבה קרובה
 קנ"מ 1:5000

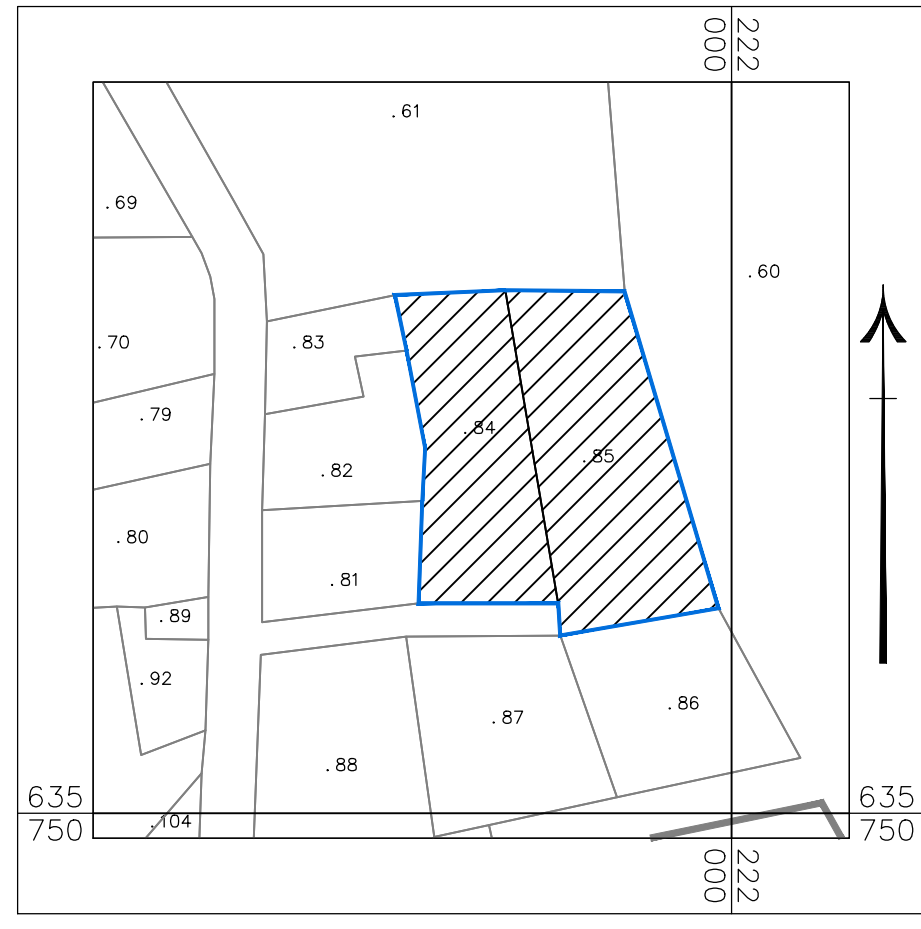

תרשים סביבה כללית
 קנ"מ 1:1250

חוק התכנון והבנייה, התשכ"ה - 1965
 תכנית מתאר מקומית

תכנית מס' 101-0620864

שם התכנית
 תוספת זכויות בנייה בשכונת שועפאט

מצב מאושר גליון 1 מתוך 1

שם הנספח	קנ"מ
מצב מאושר	1.250
תרשים סביבה	14250
תרשים נוסף	15000
תרשים נוסף	-
תמונה נוספת	-

תאריך: 14/09/2019

הצהרת המודד
 הרני מצויר בואת כי מדידת המפה המופגרת/המצבית המרווח רקע לתוכנית זו, נערכה על ידי: ביום: 28/2019. והיא הוכנה לפי דרישת נוהל מבאית וברואם לדרישת החוק ולתמונת המודדים שבחוקף. דיוק המדידה והקדמיות: מדידה אלקטרונית מלאה ברמת תציר (כולל המדידה והקדמיות).
 שם המודד: 14223 מסבר רישיון: חתימה: תאריך: