

מס' סידורי : מ.א. 111-18-19

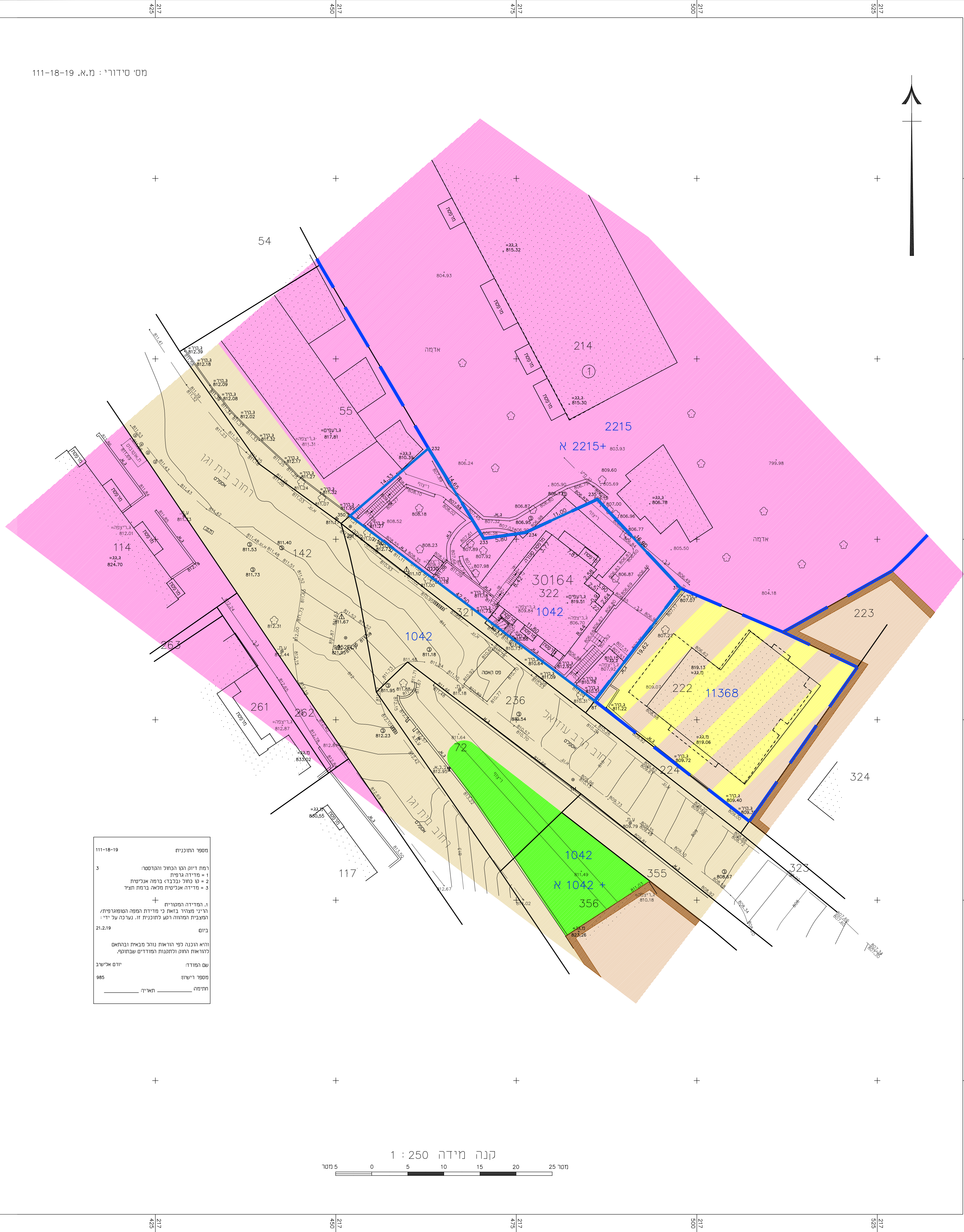

מקרא מצב מאושר

- גבול תכנית מוצעת
- גבול תכנית מאושרת ומספרה 1042
- אזור מגורים 1
- אזור מגורים מיוחד
- שטח לבניני ציבור
- דרך מאושרת
- שטח ציבורי פתוח
- קו בנין
- קו בנין לחוספת בניה
- בנין קיים
- גבול גוש
- מספר גוש 30164
- גבול חלקה
- מס' חלקה 322

מספר התוכנית: 111-18-19

רמת זיוה רצו הכנס והורסטה:

1 = מידות גרפית

2 = סל כולל בכניסה ברוחב אנכית

3 = מידות אנכית מלאה ברמת תצד

1. המידות המסומנות

רזני מנור בואת כי מדידת המפה המסומנות

המבנית המראה רגע לתוכנית זו. נעלה על ידי

21.2.19

ביום

והיא נכונה לפי הוראות נוכח מבית ובהתאם

לנוראת רחם ולתננות המודרים שבחוק.

שם המודד:

מספר רישום: 985

תחילה: חא'ה



חוק התכנון והבניה, התשכ"ה - 1965  
תכנית מתאר מקומית

תכנית מס' 101-0752824

**שינוי קווי בניין ברחי עוזיאל 1, ירושלים**

תשריט מצב מאושר גליון 1 מתוך 1

על פי תכניות מאושרות:  
11368, 2215, 1042

מחוז	ירושלים
מרחב תכנון מקומי	ירושלים
רשות מקומית	עיריית ירושלים
ישוב	ירושלים
כתובת	הרב עוזיאל 1
תאריך	06.10.2019

טבלת גושים וחלקות		
מס' גוש	חלקה/כל הגוש בשלמותו	מספרי חלקות בחלקיותן
30164	חלקה 322	אין

שם הנספח	קני"מ
מצב מאושר	1:250
תרשים התמצאות כללית	1:5000
תרשים הסביבה הקרובה	1:4250

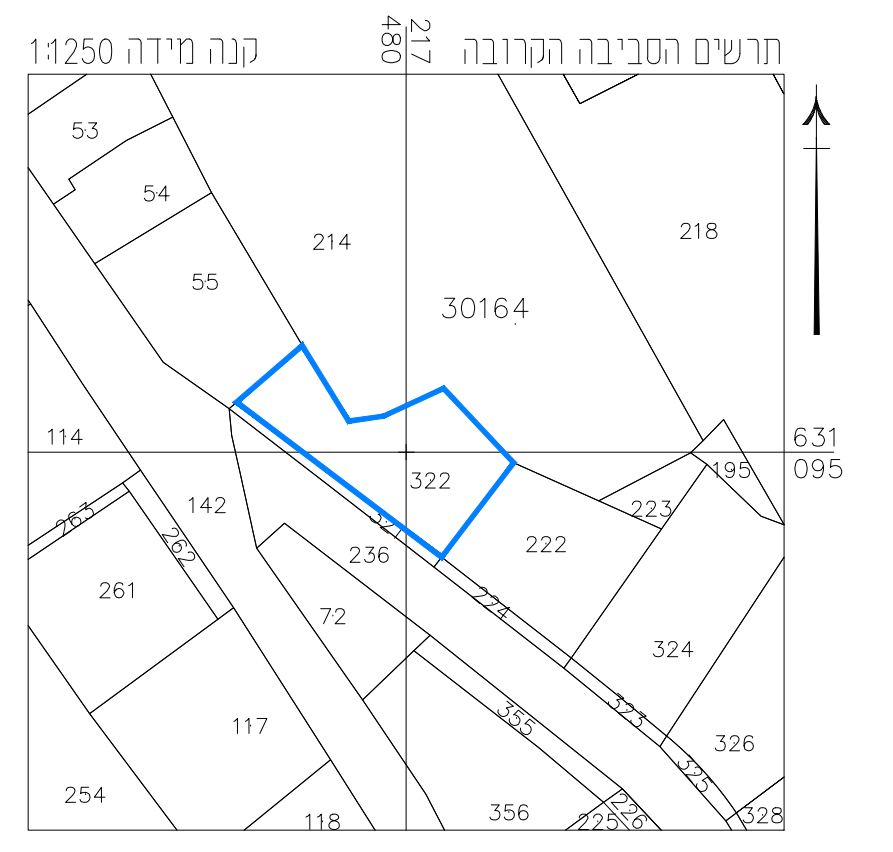

הערות

1. הרשת והבנום משוייך לרשת הרצית בנקי טריג' מס' 14474, 14484, 14488, 824.

הבנום ברוחב 780.03 מ' 827.03 מ' 818.723 מ'.

2. גבולות החלקה המודרה נבטחו מתאריך מס' אייפסה 02/2007/1234.

3. המדידה בוצעה כרקע לתביעה וחוזמת נמיפס מנאז 2006 נובמבר 2010.

תאריך	24.2.2019
מפת מצב המאושר	
פרטי מדידה ועדכונים	חתימה

**אלישיב**

מדידת והנדסה בע"מ

גורסה אורחת וגיאודסית/מדידת ומיפוי ארץ

רחוב הרבנים 8, ירושלים, טל: 02-6793012, פקס: 02-6797852

E-MAIL: M.ELYOSEF@EQUINT.NET

שם שרטוט:	מ.א. 111-18-19
מיסה:	מיטה ארשיב ז"ל
יורש:	יורש ארשיב - מודד מוסמך, רישום מס' 985
מודד מוסמך ושם מקצועי:	

אין להעתיק או להשתמש בתוכנית זו או בחלק ממנה ללא אישור בכתב מהמודד

**לא לצרכי רישום**