

מ"ס 27.70

217400

217450



630250

630200

630250

630200

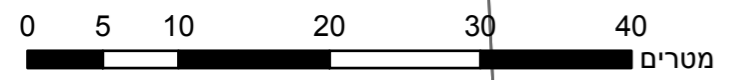

217400

217450

מ"ס 23.2

מקרא

תא שטח ומספרו	1	גבול התכנית	גוש 1234
מספר הדרך	2	גבול גוש ומספרו	5
קווי בנין	3	גבול חלקה ומספרה	
חומב הדרך	4		

- דרך מאושרת
- מגורים ומבנים ומוסדות ציבור
- קו בנין תחת/תת קרקעי
- להריסה
- מידות
- עץ/עצים לשימור
- עץ/עצים לעקירה

חוק התכנון והבנייה, התשכ"ה - 1965 תכנית מתאר מקומית

מס' 101-0594234

בניין מגורים חדש, שערי תורה 20, בית וגן, ירושלים

תשריט מצב מוצע	
גיליון 1	מתוך 1
מחוז	ירושלים
מרחב תכנון מקומי	ירושלים
רשות מקומית	ירושלים
ישוב	ירושלים

תכנית בסמכות	מחוזית
איחוד וחלוקה	ללא איחוד וחלוקה
היתרים או הרשאות	תכנית שמכוחה ניתן להוציא היתרים או הרשאות
מונה תדפיס התשריט	12
מועד הפקדה	25/11/2019
שטח התכנית	0.817 דונם קנה מידה 1:500

שמות*	
מגיש תכנית	תאגיד: כללית שירותי בריאות
עורך ראשי	אדריכל: יגאל לוי
יום	תאגיד: אדריכלים ומתכנני ערים חברה עירונית תאגיד: כללית שירותי בריאות

אישורים בתכנית מס' 101-0594234

בעלי ענין בקרקע*

טבלת גושים וחלקות*

מספר גוש	מספר חלק/חלק	מספר חלקות בשלמותן	מספרי חלקות בחלקיותן
30342	חלק	21	

תרשים התמצאות - קנ"מ 1:2500

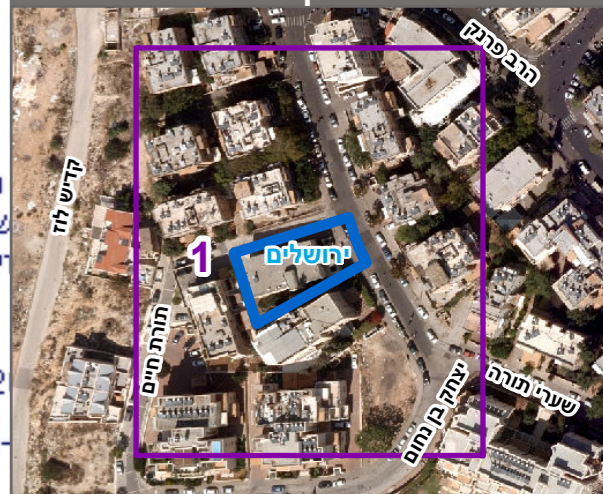

התכנון והבניה, התשכ"ה - 1965 שרד האוצר - מחוז ירושלים ועדה המחוזית החליטה ביום:

הריני מצהיר בזאת כי המפר הטופוגרפית/המצבית המהווה רקע לתכנית זו, עלתה לראשונה לראשונה ביום 08.08.17, והיא הוכנה לפי הוראות נוהל מב"ת ובהתאם להוראות החוק ולתקנות המודלים שבתוקף. דיוק הקו הכחול והקו הסגור: מדידה אנליטית מלאה פרמת חצי".

10/03/2019
08.08.17

אלסטר ראובן	מספר רישיון 502
שם המודד	מספר רישיון
חתימה	תאריך

שנת צילום אוויר: 2017-2018

מספר תכנית: 101-0594234, מספר גירסת תשריט: 12