

מקרא מצב מאושר	
	גבול תוכנית לתצוגה
	גבול תכנית מאושרת ומספרה 15.3
	איזור מגורים 6
	איזור מגורים 6 מיוחד
	איזור מגורים ב
	מבנים ציבור
	דרך קיימת או מאושרת
	זיקת הנאה למעבר ברכב
	בנין קיים

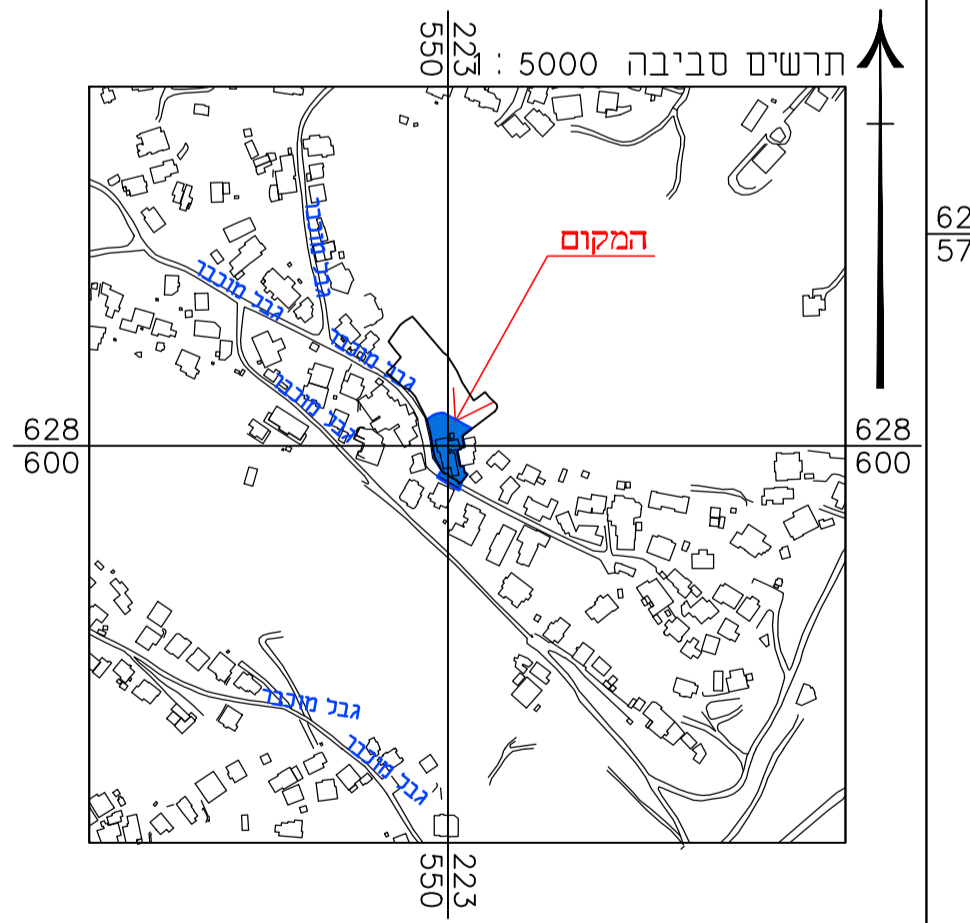

**ידידשים** שרותי הנדסה מדידות ופיתוח  
 בית תניה - בניס ראש - ירושלים  
 טל: 02-5567605  
 פקס: 02-5567604  
 מס' רישון 1423  
 נ"ד: 052-676115  
 חתימת מודד מוסמך תא"ה:

אישור מפה  
 אני מאשר כי מפה זו היא העתק נכון של מפת רגע שהכנת על סמך מדידה שהתבצעה  
 ביום 08 בחודש 02 שנת 2018, וכי כל הפרטים שצוינו במפה הם מדידות ודריגות  
 ודא - א. - המפה נוצעה בהתאם לתקנות המודדים המדידה ומדידות והתעשית-1998.  
 08/02/2018  
 שם המודד ומענו: ז'ור מוסטפא  
 מספר רשון: 1423  
 חתימה:

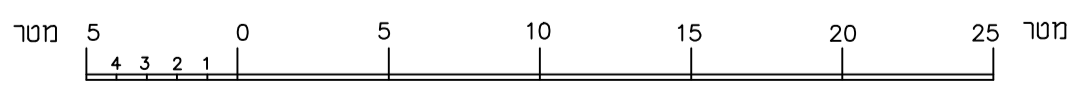

הערות  
 הגברים קשורים לנקודת GPS 500mFA שגובהה 819.01  
 הקאורדינטות נשורות לנקודת GPS 500mFA  
 הגבולות סומנו לפי הצהרת המעלים  
 לא לצרכי רישום

חוק התכנון והבניה, התשכ"ה - 1965  
 תכנית מפורטת

נספח לתכנית מס' 101-0616813

הריסת בנין קיים והקמת בנין חדש  
 למגורים בשכונת גיבל אלמוקבר

גיליון 1 מתוך 1	
תחולה	רקע
תיאור	מצב מאושר
תאריך עריכה	03/07/2019
קנ"מ	1:250
תרשימים נוספים	קנ"מ
תרשים סביבה	1:250

שמות וחתימות:		
עורך ראשי	חתימה:	חוסאם מגאדלה
מודד	חתימה:	ז'ור מוסטפא