

חוק התכנון והבניה, התשכ"ה - 1965
 משרד האוצר - מחוז ירושלים
 הוועדה המחוזית לתכנון ולבניה
 מספר סידורי: 10.01.19
 תאריך: 14/01/2020

מינהל התכנון
 חוק התכנון והבניה, התשכ"ה - 1965
 מחוז ירושלים
 הוועדה המחוזית לתכנון ולבניה
 מספר סידורי: 17/11/2020
 תאריך: 21/12/2020

מצב מאושר על פי תכניות

14145, 10283, 5210, 4194, 4145, 2803

קנ"מ 1:250

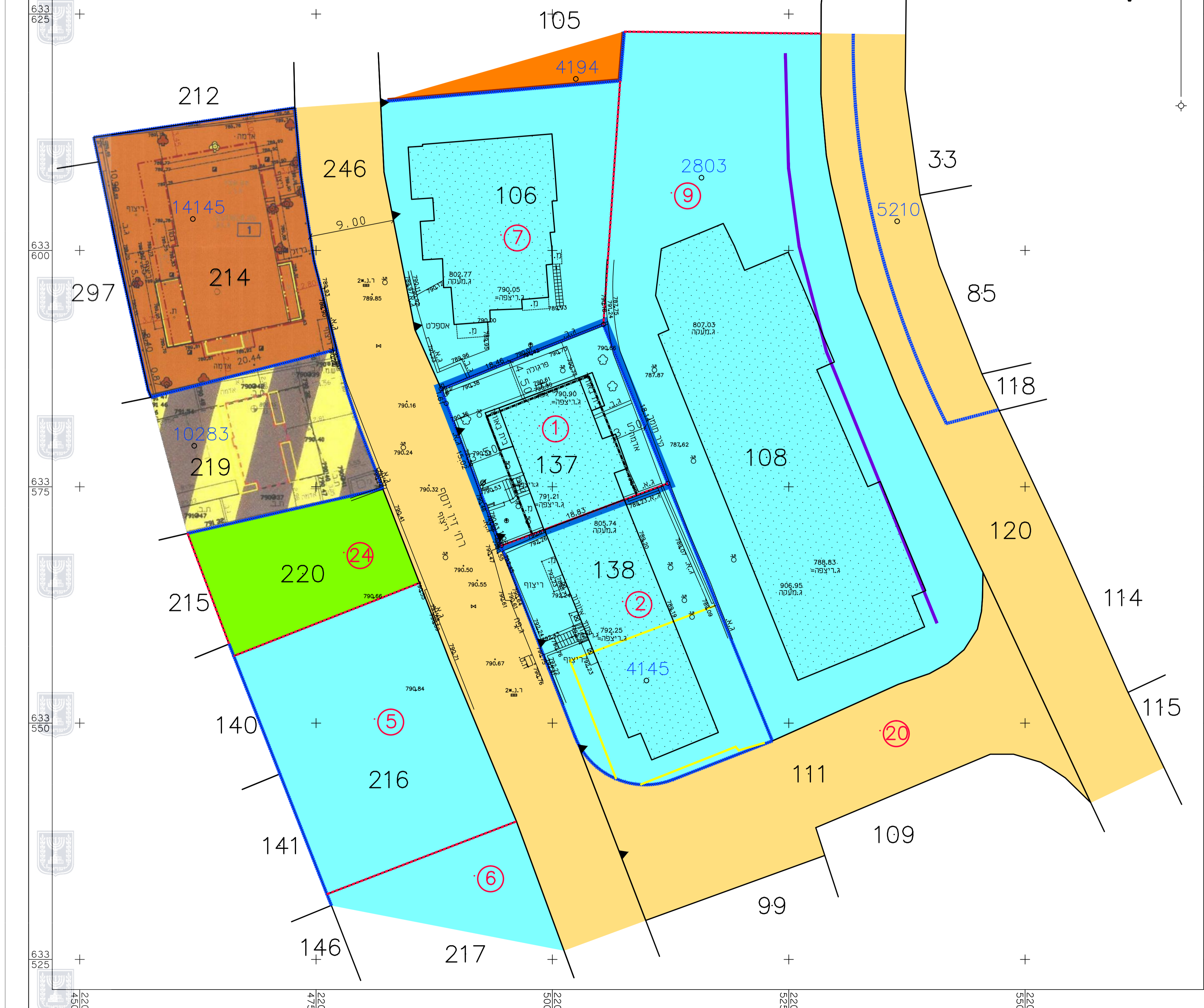

מקרא מצב מאושר

- גבול תכנית
- גבול תכנית מאושרת ומספרה 4145
- אסד קיימת או מאושרת
- אמצע מגורים מיוחד
- מאגר מגורים 2
- מגורים ג'
- (*שטח לחוסד
- *שטח צבורי פתוח
- חזית מסחרית
- מננה/גדרות ומדרגות להריסה
- עץ/עצים לעקירה
- עץ/עצים לשימור
- קו בנין
- קו בנין לפי תב"ע 14145
- קו בנין מירבי לתוספת בניה לפי תב"ע 10283
- קו בנין עילי
- בנין קיים
- גבול גוש
- מספר גוש
- גבול חלקה
- מספר חלקה 137
- גבול תא שטח ומספרו 1
- גבול מגרש
- מספר מגרש 1

יעוצצים שלח לפי מנ"מ 2006

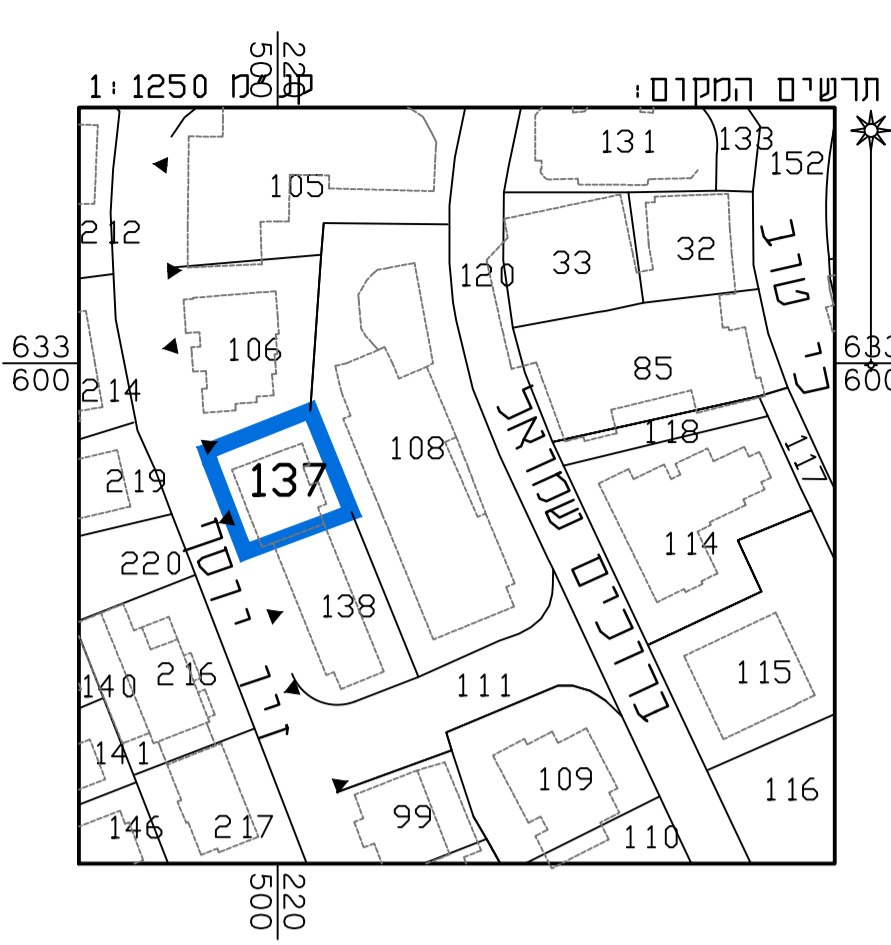

מצב מאושר	
נספח לתכנית מס' 101-0735738	
הרחבות ותוספת קומות ויח"ד ברצף יוסף זיו 14 בשכונת גוש 80.	
גליון 1 מתוך 1	
תחולה	רקע
תיאור הנספח	תאריך עריכת הנספח 15/01/19
קנ"מ	1:250
תרשימים נוספים	קנ"מ
תרשים המקום	1:250
תרשים סביבה	1:5000
שמות ודתימות:	
עורך הנספח	שם: ראובן אלסטר
	תאריך: מימד פוטוגרמטריה מדידות והנדסה בע"מ

הריני מצהיר בזאת כי המפה הטופוגרפית/ המצבית המהווה רקע לתכנית זו, נערכה על ידי ביום 10.01.19 והיא הוכנה לפי הוראות נוהל מב"מ ובהתאם להוראות החוק ולתקנות המודדים שבתוקף. דיוק הקו הכחול והקדסטר: מדידה אנליטית מלאה ברמת תצ"ר