

תכנית מס 101-0648758

תוספת בינוי בבנין קיים ברח דרך החורש 173 ירושלים

תשריט מצב מאושר

איחוד וחלוקה	סמכות ראשית	אופי התכנית
-	ועדה מחוזית או הרשאות	תכנית עילית מכותרת לדריצי החברים

מחוז: **ירושלים**
 מרזב תכנון מקומי: **ירושלים**
 רשות מקומית: **ירושלים**
 ישוב: **ירושלים**
 שטח התכנית: **0.502 ד'**
 קנה מידה: **1 : 250**

נושאים וחלקות בתכנית:

נוש	סוג תנוש	חלקות בשלמותן	חלקי חלקות
30724	מוסדר	10	1

שם המודד: _____ חתימה: _____ תאריך: _____

עורך התכנית	שם זום אורגניזציה	חתימה:
	אביב נפתולי אורניל	תמונה
מודד	רזו רבפיר 7 ירושלים	חתימה:
	איתמר חמד חפץ - ירושלים - רישיון מס' 999	תמונה
בעלים	כת תחיל ירושלים	חתימה:
	מס' 02-5667103	תמונה
חברת המודד:	מס' ירון יונתן	חתימה:
	רח דרך החורש 173	תמונה
מס' 02-5838502		
מס' 054-5664969		

הצהרת המודד:
 רצני מצויר בואת כי מידת הפסד הפוטנציאלית/העצבנית המרובה רמה מוכיח, זו נערכה על ידי ביום: _____ והיא רכונה של הוראות חוק מבואת ובהמשך לנראית החוק ולחשבת המודדים
 מבחנת: דוה רהו האחיל והקוסטה: מידה גרפית/ קו כחול (בלנד) ברחה אקלימית/מידה אקלימית
 מלאה ברשת תציר (נכלל רהו האחיל).
 שם המודד: _____ מספר רישיון: _____ חתימה: _____ תאריך: _____

מקרא התכנית:

- גבול התכנית
- גבול התכנית מאושרת ומספרה
- דרך קיימת או מאושרת
- איזור מגורים 5 מיוחד
- שטח לבנין ציבור
- שטח ציבורי פתוח
- קיים
- גבול גוש
- מספר גוש
- גבול חלקה
- מספר חלקה

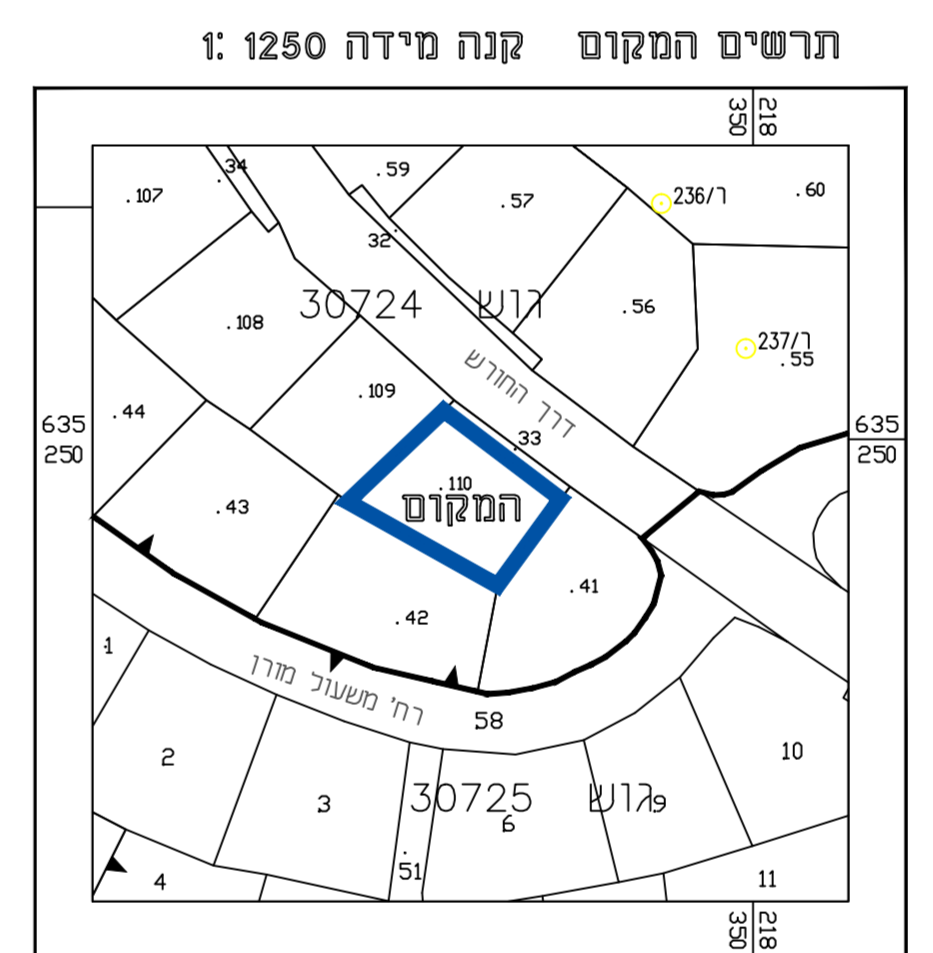

מחוז: **ירושלים**
 נפה: **ירושלים**
 עיר/כפר: **ירושלים**
 שכונה: **רמות-דרך החורש 173**
 גוש: **30724**
 חלקה: **110**
 השטח: **502 מ"ד**
 לפי ת.צ.ר. מס' 101/1996
 לפי ת.ב.ע. מס' 2644



מספר התוכנית: 30724-110
 רמת ירוה הגו הבנין והקוסטה: 3
 1 = מדידה גרפית
 2 = סו כחול (בלנד) ברחה אנליטית
 3 = מדידה אנליטית מלאה ברמת תציר
 1. המדידה המטרית
 רצני מצויר בואת כי מידת הפסד הפוטנציאלית/העצבנית המרובה רמה מוכיח, זו נערכה על ידי: _____
 המצבית המאושרת דרע כחוננית זו.
 ביום: 10/5/18
 ודא הוכנה לפי הוראות נוהל מבואת ובהמשך
 לנראית החוק ולחשבת המודדים שבחוקה.
 שם המודד: **גבארה תאופיק**
 מספר רישיון: **991**
 חתימה: _____ תאריך: _____

