

מחוז : ירושלים
 נפה : ירושלים
 מקום : בית חנינה
 גוש: 30516 חלקה:
 גוש: 29998 חלקה:
 שטח : 2.585 ד'
 הוכן עבור: חלקה
 מגורים
 דרך
 דרך

1	2.585 ד'
2	0.022 ד'
3	0.010 ד'
9	2.585 ד'

- מקרא מצב מאושר**
- גבול תכנית
 - דרך מאושרת
 - שטח פתוח ציבורי
 - אזור מגורים 5
 - אזור מגורים ג'
 - אזור מגורים ב'
 - גבול תכנית מאושרת
 - מס' תכנית מאושרת
 - מספר גוש
 - גבול גוש
 - מספר חלקה
 - גבול חלקה קיימת



תרשים התמצאות כללית 1: 5000

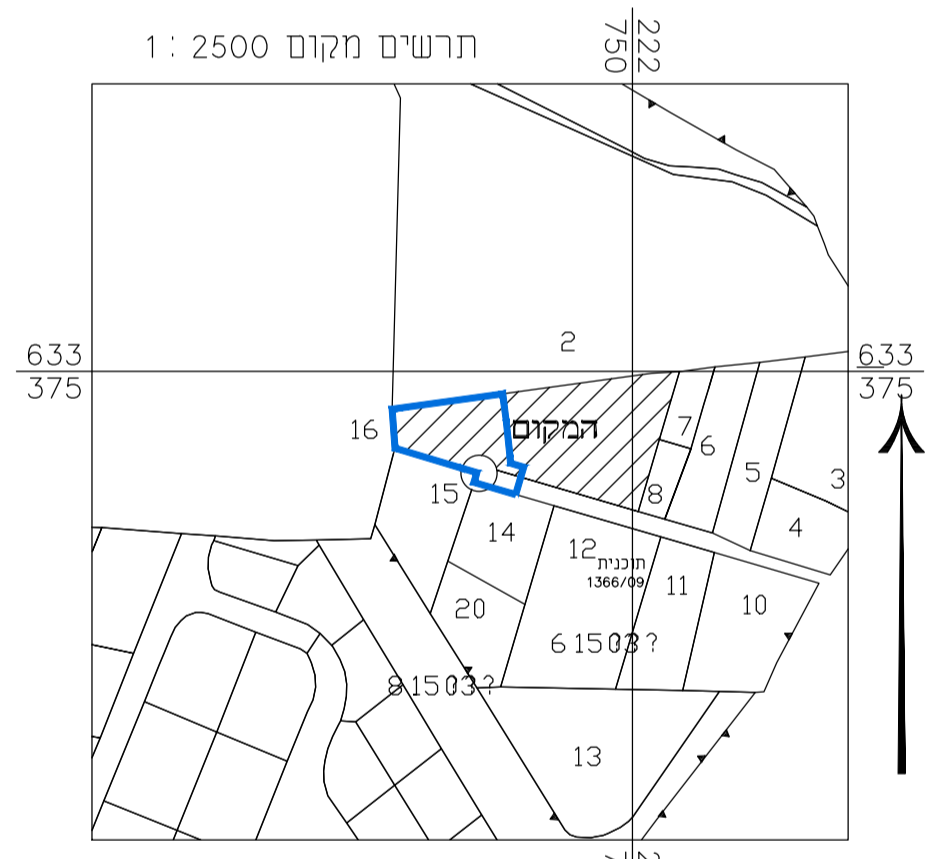

תרשים המקום קנה מידה 1 : 1250

חוק התכנון והבנייה, התשכ"ה - 1965
תכנית מפורטת

תכנית מס' 101-0650523

שם התכנית
תוספת בניה בשכונת ואדי אלג'ז ירושלים

מצב מאושר גליון 1 מתוך 1

שם הנספח	קנ"מ
מצב מאושר	1.250
תרשים סביבה	1:1250
תרשים נוסף	1:5000
תרשים נוסף	-
תמונה נוספת	-

תאריך 24/11/2019

שמות וחתימות :

שם: מוסטפה ת"ד: 1423 תפקיד: מ"ר רשיון	שם: מוסטפה ת"ד: 1423 תפקיד: מ"ר רשיון
שם: מוסטפה ת"ד: 1423 תפקיד: מ"ר רשיון	שם: מוסטפה ת"ד: 1423 תפקיד: מ"ר רשיון

