

מצב מאושר על פי תכניות 2513, 2155, 62, 136, 8036, 4916, 3059, 2513 קנ"מ 1:250

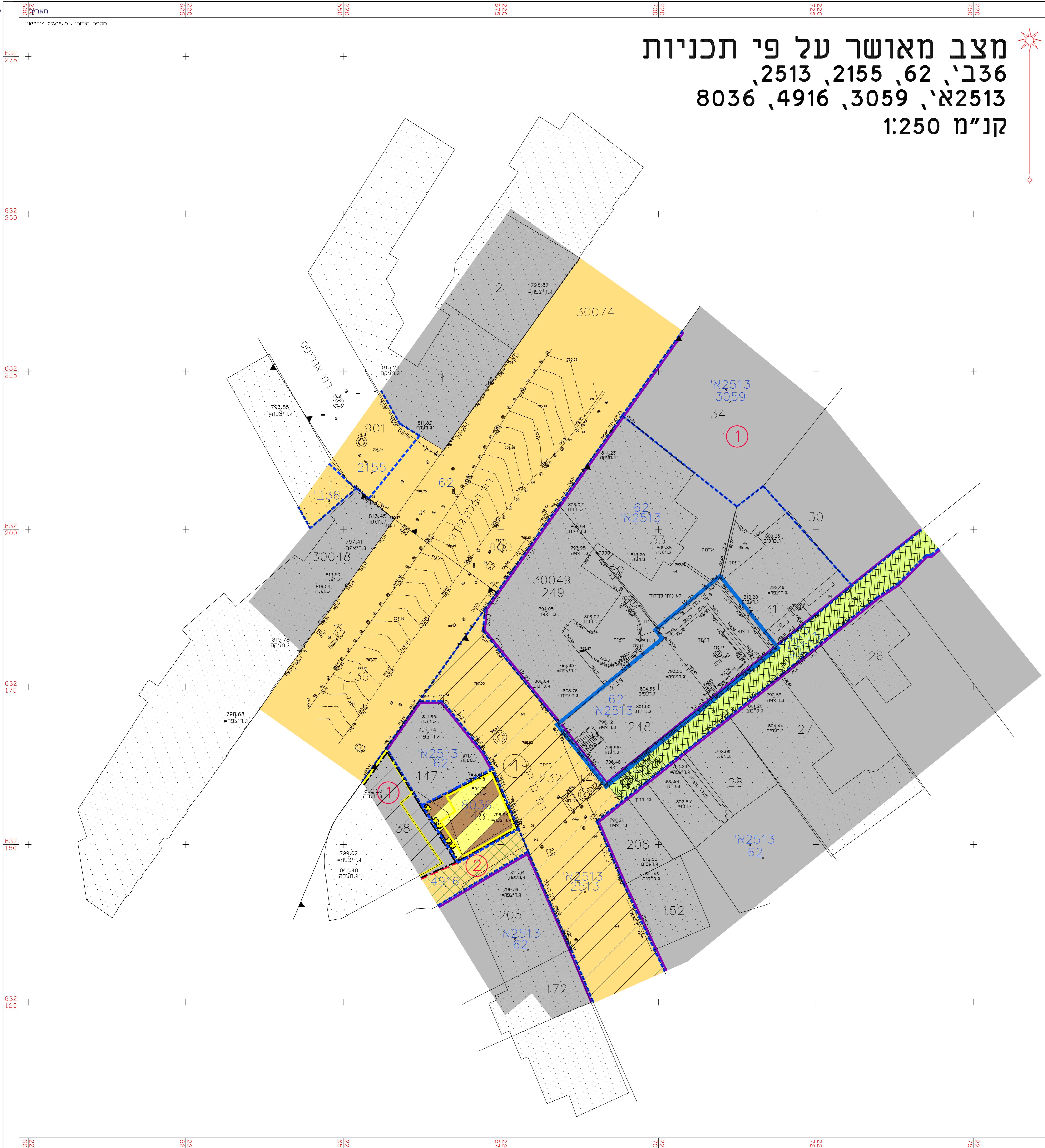

מקרא מצב מאושר

- גבול חבנית
- גבול חבנית מאשרת ומספרה
- אזור קיסת או מאשרת
- מדרגב
- אזור מפרים משורב
- שטח לולכי רגל
- אזור מסחרי
- אזור מסחרי מיוחד
- חוף תעלת מוחות
- מבנה לריסה
- סו כנו
- מספר מטא
- אזור מדרגב מסוף ורכב
- בכתוב ורכב שרית טוענת מסומנת
- שטח מדרגב כחול
- דרכב בסתם בלברי
- עץ ולסירה
- כנו סים
- גבול גש
- מספר גש
- גבול חוקה
- מספר חוקה
- גבול ממש
- מספר ממש

יג. יעודים שלא לפי מבאית 2006

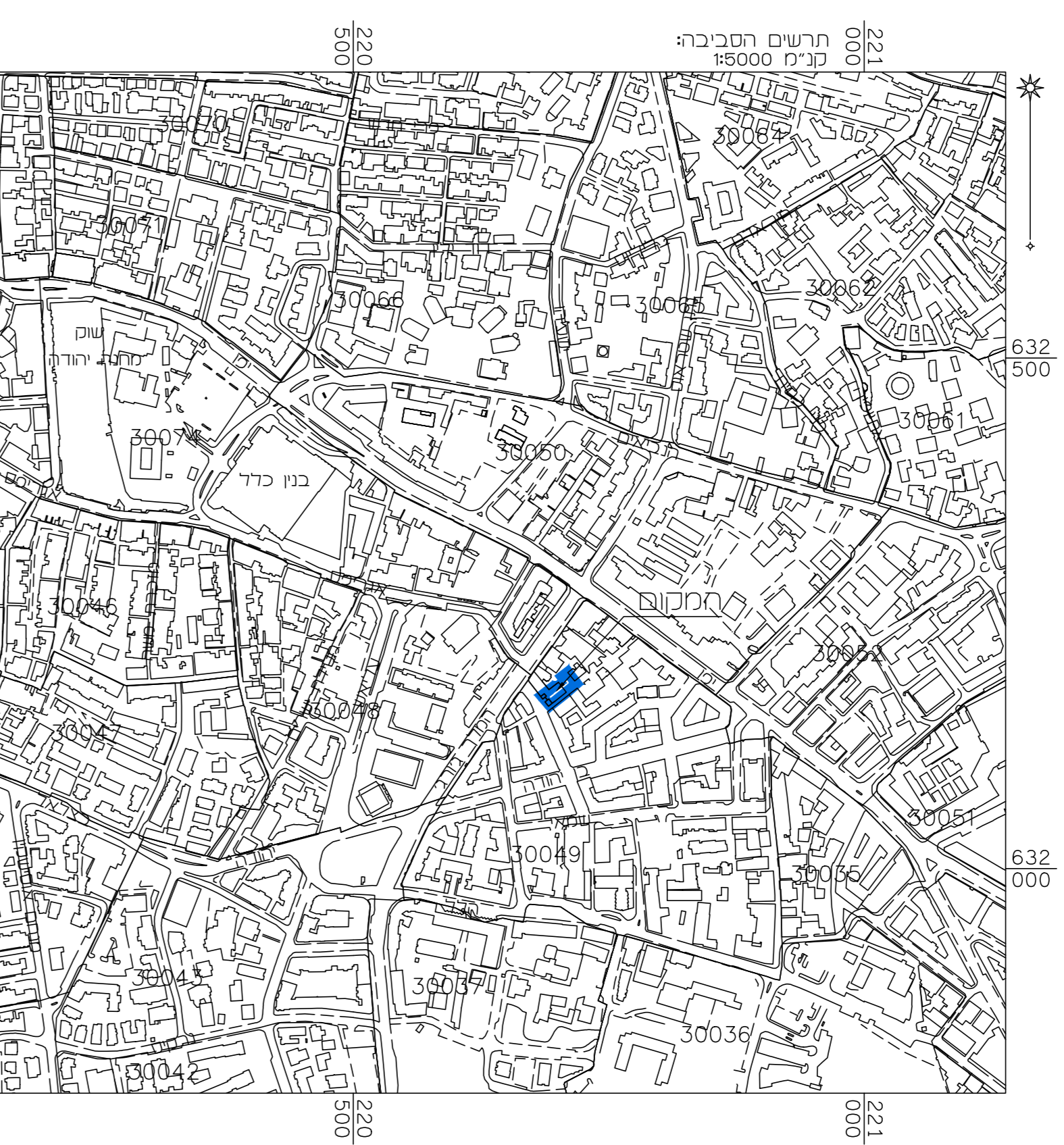
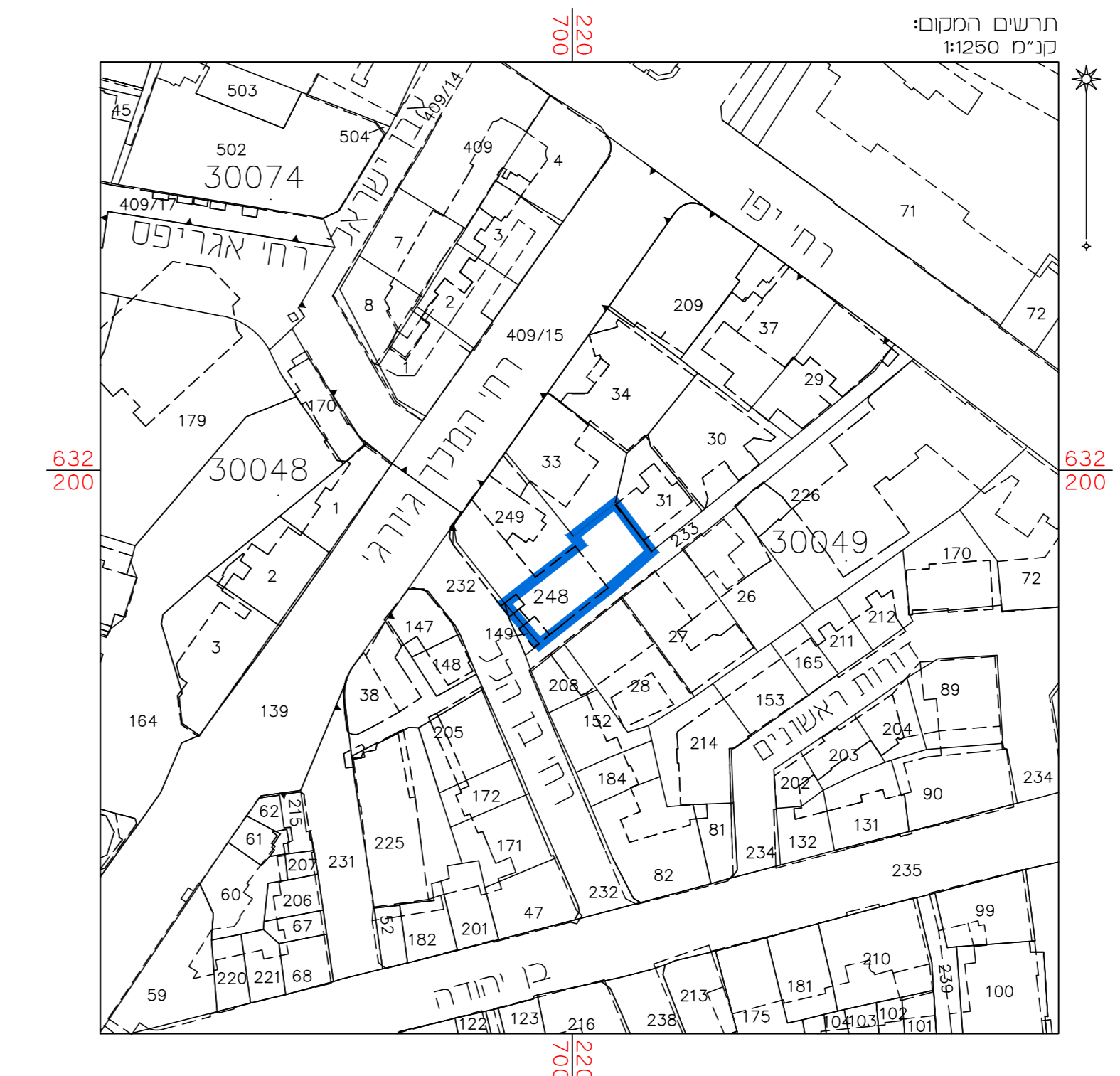

מצב מאושר	
נספח לתכנית מס' 101-0649525	
תוספת שטחים וקומות לבנין ברחי' בן הלל 3 מרכז העיר ירושלים.	
גליון 1 מתוך 1	
תחולה	מחייב
תיאור הנספח	תאריך עריכת הנספח
קנ"מ	1:250
תרשימים נוספים	קנ"מ
תרשים המקום	1:250
תרשים סביבה	1:5000
שמות וזהות מות:	
עורך הנספח	שם: ראובן אלכסטר
חתימה:	חתימה:
חתימה:	חתימה:

הריני מצהיר בזאת כי המפה הטופוגרפית/ המצבית המרוחה רקע לתכנית זו, נערכה על ידי ביום 27.06.19 והיא הוכנה לפי הוראות נוהל מבאית ובהתאם להוראות החוק ולתקנות המודדים שבתוקף. דיוק הקו הכחול והקודסט: מדידה אנליטית מלאה ברמת תציר

אלכסטר ראובן	502
שם המודד	מספר רישון
חתימה	חתימה
תאריך	תאריך