



**מקרא**

תא שטח ומספרו	1	גבול התכנית	גוש 1234 ומספרו
מספר הדרך	2, 3, 4	גבול גוש ומספרו	5
קווי בנין		גבול חלקה ומספרה	
חומב הדרך			

מגורים ג	Orange
שטח ציבורי פתוח	Light Green
דרך מוצעת	Red
מידות	Blue
קו בנין עליו	Red Dotted
קו בנין	Red Dash-Dot

**אישורים בתכנית מס' 101-0652313**

מספר גוש	30138	מספר חלקה	67	מספר חלקות בחלקות	106
----------	-------	-----------	----	-------------------	-----

הריני מצהיר בזאת כי המפה הטופוגרפית/המצבית המהווה רקע לתכנית זו, נערכה על ידי ביום 27.07.17 והיא הוכנה לפי הוראות נוהל מבא"ת ובהתאם להוראות החוק ולתקנות המודדים שבתוקף. דיוק הקו הכחול והקדסטר: מדידה אנליטית מלאה ברמת תצ"ר

אלסטר ראובן	502
שם המודד	מספר רישון
חתימה	תאריך

**חוק התכנון והבנייה, התשכ"ה - 1965**  
**תכנית מתאר מקומית**  
**מס' 101-0652313**

**הסדרת יעודי קרקע ברח' ריינס 2-4**  
**קרית משה, ירושלים.**

תשריט מצב מוצע	גיליון 1 מתוך 1
מחוז	ירושלים
מרחב תכנון מקומי	ירושלים
רשות מקומית	ירושלים
ישוב	ירושלים
תכנית בסמכות איחוד וחלוקה	מחוזית
היתרים או הרשאות	איחוד/או חלוקה ללא הסכמת כל הבעלים בכל תחום התכנית/בחלק מתחום התכנית תכנית שמכוחה ניתן להוציא היתרים או הרשאות
מונה תדפיס התשריט	20
מועד הפקה	13/09/2021
שטח התכנית	1.162 דונם קנה מידה 1:500

**שמות\***

מגיש תכנית	מייצג בא כח, ניר זנגורי
מגיש תכנית	תאגיד:
עורך ראשי	תאגיד: אוריה שוחט עיריית ירושלים

**בעלי ענין בקרקע\***

**טבלת גושים וחלקות\***

מספר גוש	30138	מספר חלקה	67	מספר חלקות בחלקות	106
----------	-------	-----------	----	-------------------	-----

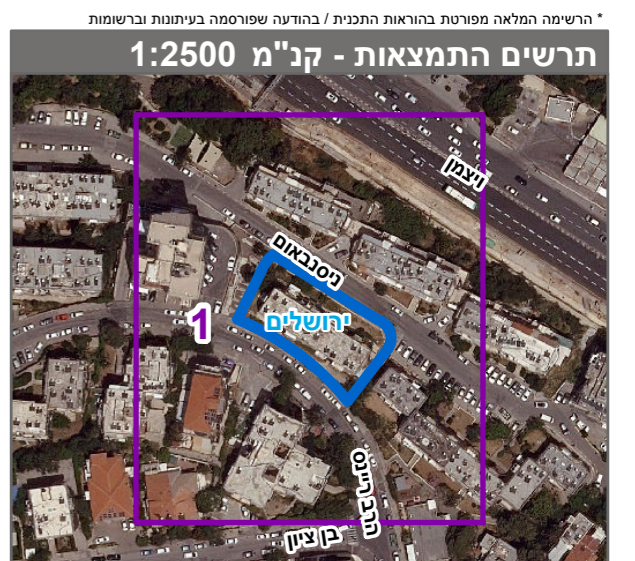

שנת צילום אוויר: 2019