

**תכנית מס' 152-0710806**

**אבו גוש - מגרש 16**

**תכנית מתאר מקומית  
 תשריט מצב מאושר**

איוור וחלוקה	סמכות ראשית	אופי התכנית
-	עדה מחוזית	תכנית שניתן מכתה להציא התרים

מחוז: ירושלים  
 מרחב תכנון מקומי: הראל  
 ישוב: אבו גוש  
 שטח התכנית - 511.000 מ"ר  
 קנה מידה - 1:250

גושים וחלוקה בתכנית:

גושים	סוג גוש	חלקת
גושים בשלמות	חלק גושים	חלקת בשלמות
-	29524	72

שלב: מילוי תנאים להפקדה גירסה: 1 תאריך: 21/11/19

**אישור/חתימות מוסדות התכנון:**



**שמות וחתימות:**

שם פרטי ומשפחה	מספר זרית	שם ומספר חתימה	חתימה	תאריך
מנאסרה נדאא	25803677			
ג'בר מוחמד	301340469			
ג'בר דביא	205554439			
בעלי עמ' בלקוק רמ"י	500101781			
עורך התכנית	אנדר"י קרישן	068288604	קרשן אנדר"יכלם	
מודד	ג'בארה תאופיק	056261837		

**הצהרת המודד**

הר"י מצהיר בואת כי סדירת הגפה הטופוגרפית\המצבית המהווה רקע לתכנית זו, נעשתה על ידי כום ----- והיא הוכנה לפי הוראות נוהל סכאלת ובהתאם להוראות החוק, ולתקנות המודדים שבתוקף. דוקו הגו הכלול והקדקסטר: סדירה גרפיתיתן כחול (בלכדו) ברמה אנליטית\ סדירה אנליטית מלאה ברמת הצ"ד (כולל קו כחול)

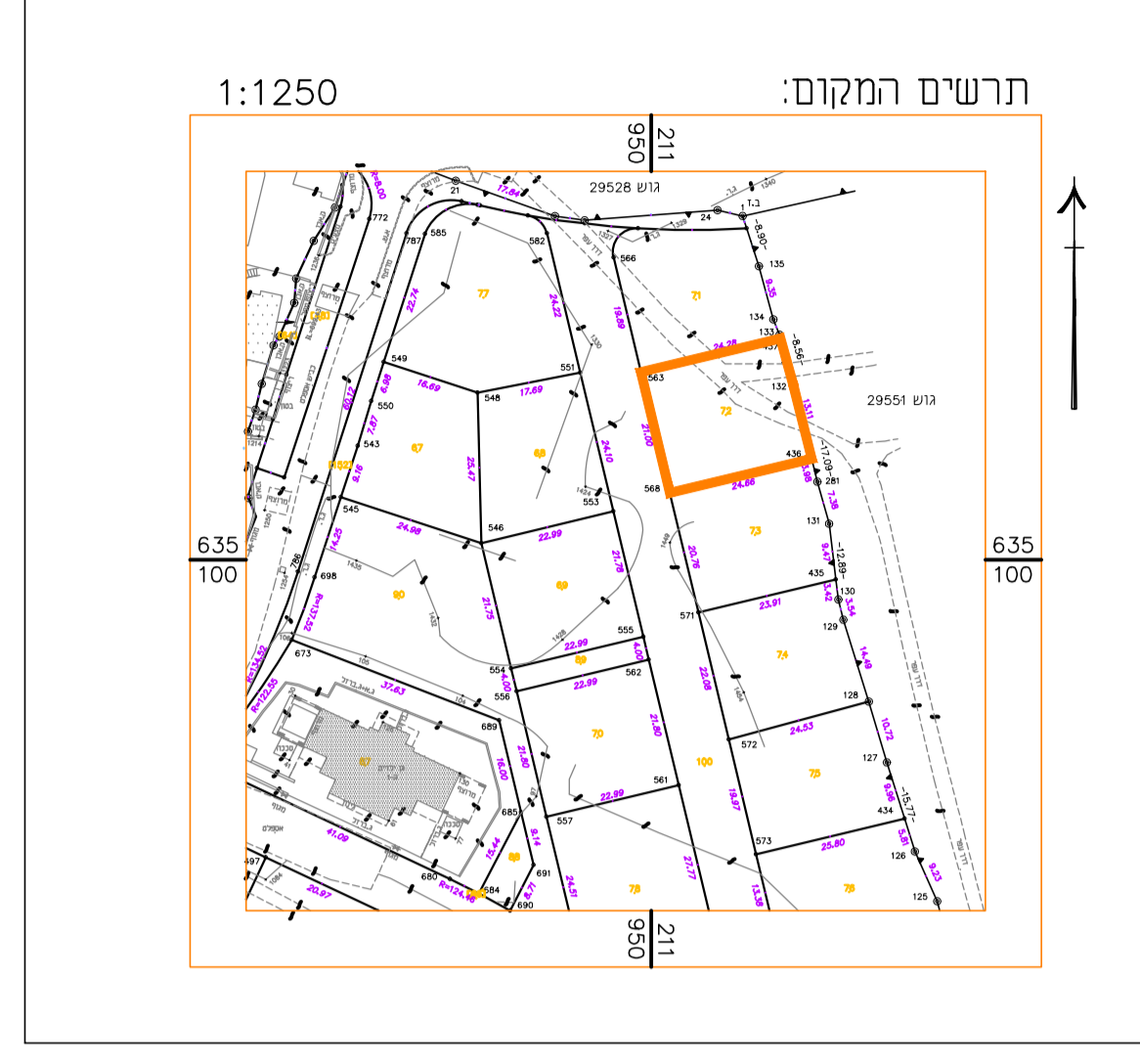
ג'בארה תאופיק	991	שם המודד
שם המודד	מס' רשון	חתימה
		תאריך



**תרשים המקום - 1:1250**

- מקרא סצב מאושר:
- גבול תכנית
  - גבול גוש ומסמרו
  - גבול חלקה ומסמרה
  - גבול שטח שיטום
  - מגרם א'
  - דורך משלבת
  - קו בנין
  - מסמרו הדרך
  - קו בנין
  - רחוב הדרך

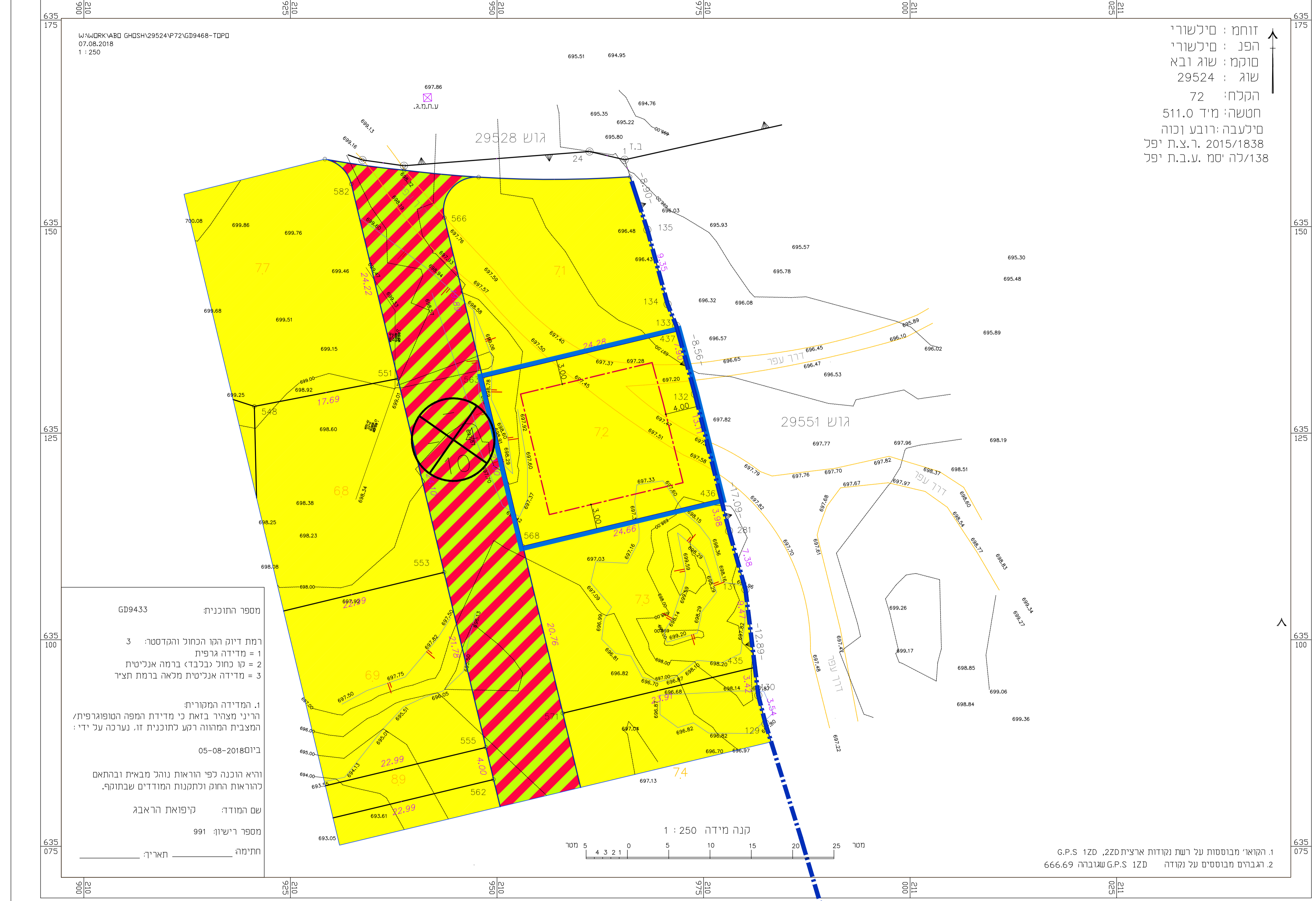

זוחמן: סילשורי  
 הפנ: סילשורי  
 סוקמן: שוג ובא  
 שוג: 29524  
 הקלח: 72  
 חמשה: מיד 511.0  
 סילעבה: ירובע וכוה  
 2015/1838 ר.צ.ת. יפנ  
 1/138 לנה יסמ ג.ב.ת. יפנ

מספר התוכנית: G29413  
 רמת דיוה הפו הכחול והגרסטר: 3  
 1 = מדידה גרפית  
 2 = קו כחול (בלכדו) ברמה אנליטית  
 3 = מדידה אנליטית מלאה ברמת הצ"ד  
 1. המדידה המסורתית  
 2. הר"י סדירה בואת כי סדירות המפה הטופוגרפית/  
 המצבית המהווה רקע לתוכנית זו. נערכה על ידי:  
 ביוסוס 05-08-2018  
 והיא הוכנה לפי הוראות נוהל סכאלת ובהתאם  
 להוראות החוק ולתקנות המודדים שבתוקף.  
 שם המודד: קרשן אנדר"יכלם  
 מספר רישון: 991  
 חתימה: \_\_\_\_\_  
 תאריך: \_\_\_\_\_