



- מקרא מצב מאושר**
- גבול תכנית מוצעת
 - גבול תכנית מאושרת ומספרה 30657
 - אזור מגורים 3 מיוחד
 - אזור מגורים 5 מיוחד
 - אזור מגורים ב
 - שטח ציבורי ציבור
 - דרך מאושרת
 - שטח ציבורי פתוח
 - בנין קיים
 - מספר גוש 30207
 - גבול חלקה
 - קו גבול חדש מתוספת תוחה
 - בנין קיים
 - גבול גוש 30657
 - מספר גוש 30657
 - גבול חלקה
 - מס חלקה 162
 - מספר הידרון
 - קווי הידרון
 - רוחב הידרון

חוק התכנון והבניה, התשכ"ב - 1965
 תכנית מתאר מקומית

תכנית מס' 101-0758789
 שם התכנית
 תוספת שימוש לבית כנסת למבנה קיים
 ברח' מדבר סיני 29 תוך תוספת בניה

תשרים מצב מאושר גליון 1 מתוך 1

על פי תכנית מאושרת :
 3424.1424.62398.101-0281832

מחוז	ירושלים
מרחב תכנון מקומי	ירושלים
רשות מקומית	עיריית ירושלים
ישוב	ירושלים
כתובת	רחוב מפרץ שלמה 10
תאריך	02.06.2019

טבלת גושים וחלקות

מס' גוש	הקושי	מספר חלקות בשטח	מספר חלקות בחלקות
30657	חלקה 162	162	אי

שם הנספח

קניין	מצב מאושר
מספר חלקה	1:250
מספר גוש	1:5000
תורשים	1:1250

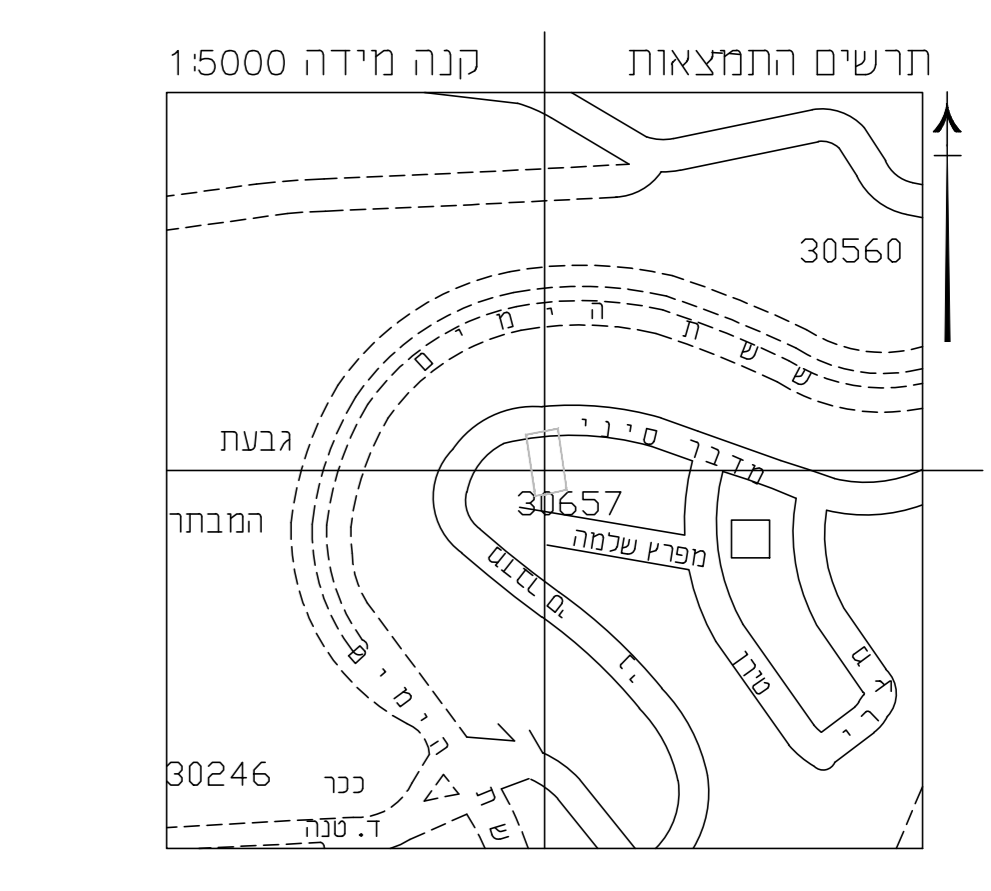
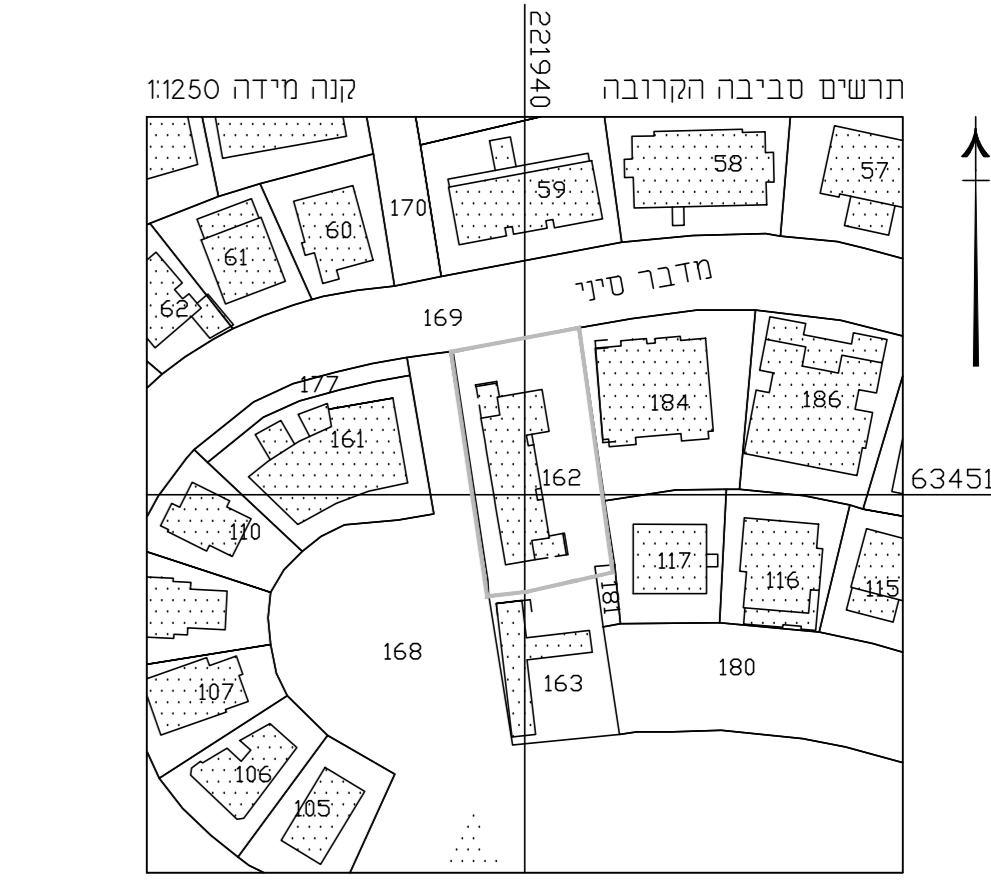

הערות:
 1. הרחש והגובה המרביים לרשת הארצית בבנין מס' 1448K-1-82M.
 הגובה ברוחב 780.03 מ' 827.03 מ' 818.723 מ'.
 2. גבולות החלקה הרגומות בחלקה המודעה והכנסו בדגיטציה.

תאריך	29.10.2019	שנוי נו בחוב
תאריך	02.06.2019	מפת מצב המאושר
תאריך	02.06.2019	מפת מצב המאושר
תאריך	02.06.2019	מפת מצב המאושר

אלישיב
 מדידת והנדסה בע"מ
 תל אביב - ירושלים
 רחוב דב כהן 9, ירושלים, טל: 02-6793012, פקס: 02-6797852
 E-MAIL: M.ELYBEZE@GMAIL.COM

שם שרטוט: 32-08-19 מ.א.
 מידת: 1:250
 יום: יום ארבעה - חודש מוסק - שנת 885
 מודד: מוסק ומשקל מועדון

לצד המפת או להשגתם בתוכנית זו או בתוכן מתנה לא אישור כחבר ממועדון

לא צרכי רישום

