

# מצב מאושר

תכנית מס' 101-0758144

שם התכנית:

תוספת בניה ותוספת שתי קומות בבניין  
ברחי ארתה 23, ירושלים

גליון 1 מתוך 1

תחולה	רקע
תאריך עריכת הנספח	26.05.2019

גוש	סוג הגוש	חלקות בשלמותן	חלקי חלקות
30115	מוסדר	63	

קנ"מ	1:250
תרשימים נוספים	קנ"מ
תרשימים המקום	1:1250

**שמות וחתימות:**

מגיש התכנית	שם:	חתימה:
	גלובל ישראל בע"מ	

**שמות וחתימות:**

עורך התכנית	שם:	חתימה:
	דוד בלצקי	

**שמות וחתימות:**

מודד	שם:	חתימה:
	מאיר לוי	

מספר התוכנית: GS2151-3

רמת דיוק המו הכחול והמסומן: 3  
 1 = מדידה גרפית  
 2 = סו כחול (כבד) ברמה אנליטית  
 3 = מדידה אנליטית מראה ברמת תציר

1. המדידה המקורית:  
 הורני מצהיר בזאת כי מדידת המפה הטופוגרפית/  
 המצבית המחוזה נעשה בתוכנית זו. נערכה על ידי:

ביום: 15/4/2019

והיא הונחה לפי הריאות נוהל מבאית ובהתאם  
 להוראות החוק ולתקנות המודדים שבתוקף.

שם המודד: מאיר לוי  
 מספר רישיון: 586  
 חתימה: \_\_\_\_\_ תאריך: \_\_\_\_\_

**תרשימים המקום**  
קנ"מ 1:1250

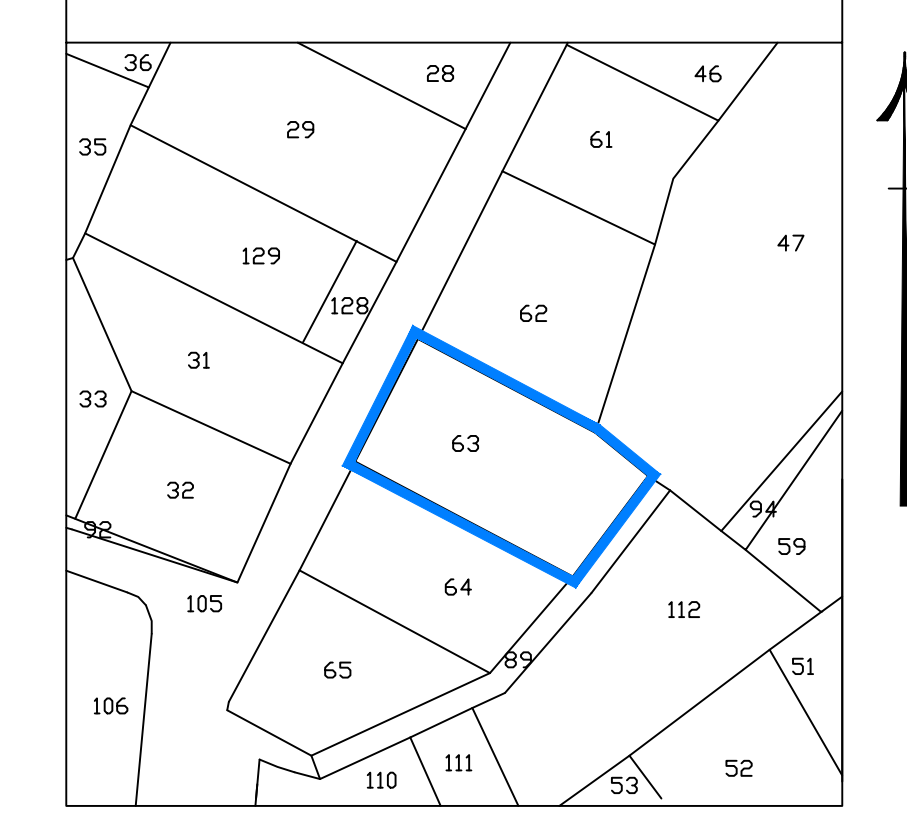

**מקרא מצב מאושר**

- גבול תכנית מוצעת
- גבול תכנית מאושרת
- 1721** מס' תכנית מאושרת
- אזור מגורים 1
- אזור מגורים ג'
- דרך קיימת או מאושרת
- שטח ציבורי פתוח
- שביל להולכי רגל
- שטח לבנייני ציבור
- גבול חלקה
- 146** מספר חלקה

מצב מאושר על פי תכניות 1721, א1721, א9378, 141010  
קנ"מ 1:250

