

מקרא מצב מאושר
 מצב מאושר ע"פ חוכנית - ב.מ. 2683 א-1, 213306, 21270

	גבול תכנית לוחמה
	גבול תכנית מאושרת
	שטח חקית מאושרת
	גבול חקמה
	דרך מצענת
	אזור מגורים 6
	שטח לבנין ציבורי
	בנין קיים
	שטח טף פתוח
	מבנים ומסודות ציבורי
	מס' נעש
	מס' חקמה

31239

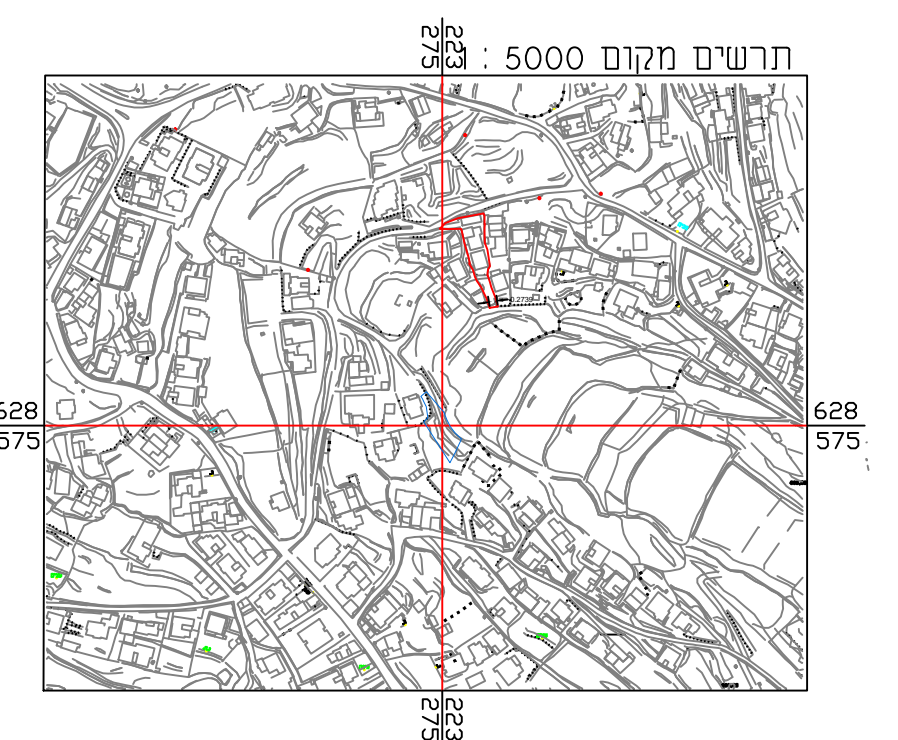
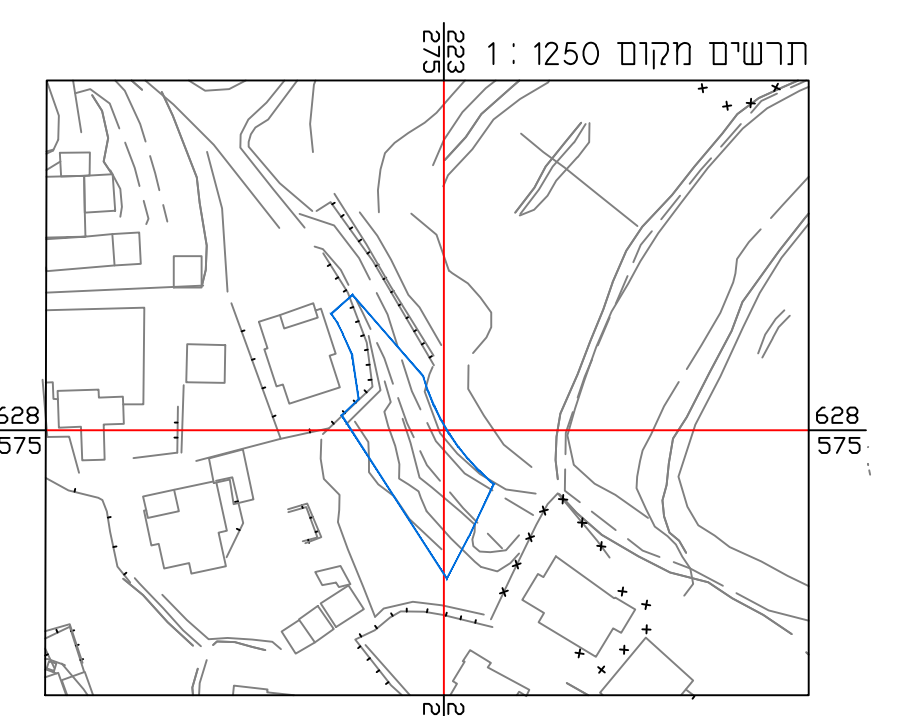

מספר החוכנית: 3001-16

רמת דיוק המדידה והמדסטט:
 1 = מדידה גרפית
 2 = סו כחול נכבד (ברמה אנליטית)
 3 = מדידה אנליטית מראה ברמת תציר

1. המדידה המטרית
 הריני מצהיר בזאת כי מדידת המפה הטופוגרפית/ המצבית המהורה ומע לתוכנית זו, נערכה על ידי:
 ביום 25.01.16
 והיא הוכנה כפי הראות נוהל מבאית ובהתאם לרואות החוק ונתקנות המודדים שבתוקף.

שם המורה: מוראד מחיסן
 מספר רישון: 1310
 חתימה: _____ תאריך: _____

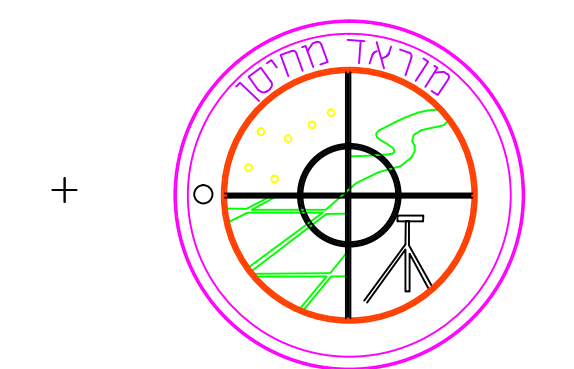
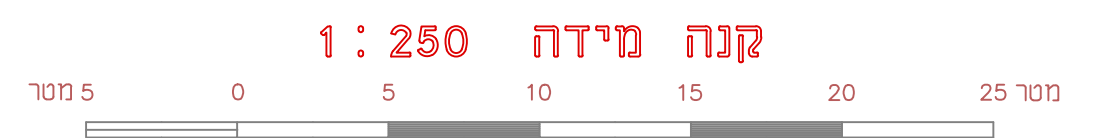

ירושלים - רח' מוניר חסאן 24
 טל. 052-2457448 - פקס 052-5321440
 E-MAIL: morad1976@gmail.com
 מרצ'ם נ'אד'י'ס'י ומוד'ד מוסמך

אי מאשר בה כ חסר רוא ועתה נכון של חסר המופר המופר גאיפית
 שאכות על סמך מדידה שומתימה ביום _____ שנה _____ 2017
 וכי כל רפ'ים ששני במפר המ מוד'ים ודרגתה רוא א
 המפר בוצעה כראשם לחקמת המודדים (מדידה ומפ'י) המעני' 1998

מחיסן מוראד 1310
 שם המודד: מס' רישון תאריך חתימה

תכנית מס' 101-0566059

הגדלת אחוזי בנייה בשכונת גבל אל מוכבר

תוכנית מתאר מקומית תשרי מצב מאושר

איחוד וחלוקה	סמכות ראשית	אופי התכנית
-	ועדה מחוזית	תכנית שיתון מכוחה להוציא היתרים

מחוז: ירושלים
 מרחב תכנון מקומי: ירושלים
 רשות מקומית: ירושלים
 שטח התכנית: 849.00 מר"י
 קנה מידה: 1:250

גושים וחלקות בתכנית:

גוש	סוג הגוש	חלקות בשלמותן	חלקי חלקות
31239	קרקע לא מוסדר	1	א

חותמות מוסד התכנון:

שלב: הגשה מהדורה: (1) תאריך: 2019-12-1

אישורים

הפקדה	מתן תוקף

שמות וחתימות:

מועד	שם: מוראד מחיסן	ת.ד.:	021843941	חתימה:
	מס'ת: רחוב מוניר חסאן 42	ת.ד.:	02-5321440	חתימה: