

**מצב מאושר**  
**קנ"מ 1:250**

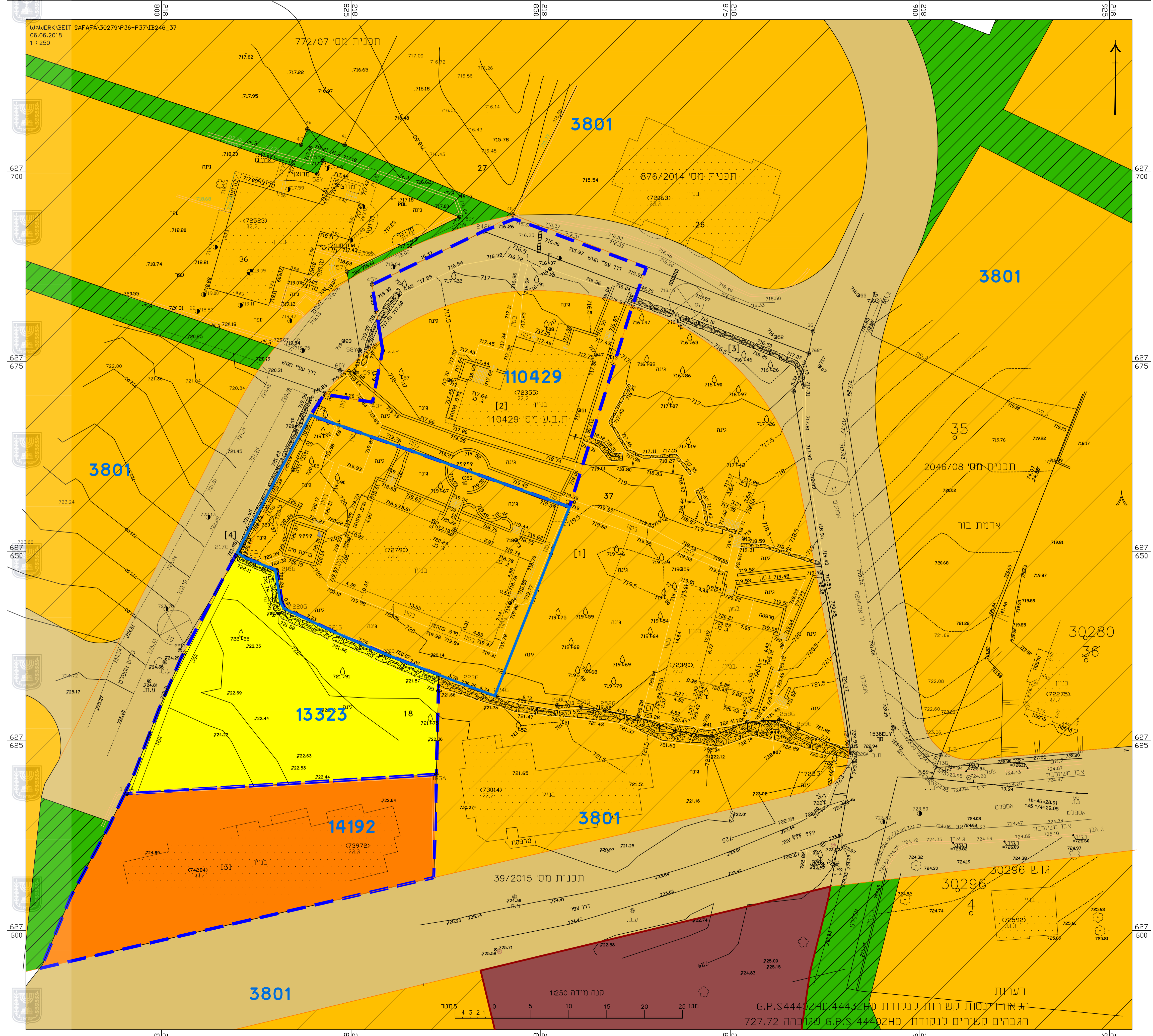

**מקרא**  
**מצב מאושר**

110429

3801

3801

3801

3801

3801

3801

3801

3801

3801

3801

3801

3801

3801

3801

3801

3801

3801

3801

3801

3801

3801

3801

3801

3801

3801

3801

3801

3801

3801

- גבול התכנית
- גבול תכנית מאושרת
- קו בניין מאושר
- אזור מגורים 5 מיוחד
- אזור מגורים א'
- אזור מגורים ג'
- דרך מאושרת
- מעבר ציבורי להולכי רגל
- בניין קיים
- גוש 30279
- חלקה 37
- מס' מגרש
- גבול חלקה
- גבול גוש

**תכנית מס' 101-0652685**

תוספת בניה מעל בניין קיים בכשי בית צפאפא  
 תכנית מתאר מקומית

**תשריט מצב מאושר**

| איחוד וחלוקה     | סמכות ראשית | אופי התכנית                            |
|------------------|-------------|--|
| ללא איחוד וחלוקה | ועדה מחוזית | תכנית שמכונה ניתן לרצף התרים / א הרשאת |

|                   |         |
|-------------------|---------|
| מחוז:             | ירושלים |
| מרחב תכנון מקומי: | ירושלים |
| רשות מקומית:      | ירושלים |
| שטח התכנית:       | 0.952 ד |
| קנה מידה:         | 1 : 250 |

גושים וחלקות בתכנית:

| גוש   | סוג הגוש | חלקות בשלטון | חלקי חלקות |
|-------|----------|--------------|------------|
| 30279 | מוסדר    |              | 37         |

חותמות מוסד התכנון:

תאריך: 20/1/2020

**הצהרת מודד**

הריני מצהיר בזות כי מדידה המפה הטופוגרפית / המצבית המהווה רקע לתכנית זו, נערכה על ידי ביום: 28.12.2019. והיא הוכנה לפי הוראות נוהל מבאית ובתואמת להוראות החוק ולתקנות המודדים שבתוקף, דיוק המן הכחול והקדמטור: מלאה ברמת תציר (כולל המן הכחול)

|             |             |       |       |
|-------------|-------------|-------|-------|
| גבארה תופיק | מספר רישיון | חתימה | תאריך |
| שם מודד     |             |       |       |