

מקרא

מגורים ג ■
 מידות —
 חזית מסחרית —
 קו-בנין - - -

מסלול תחבורה
 גובה מים
 גובה מים
 גובה מים

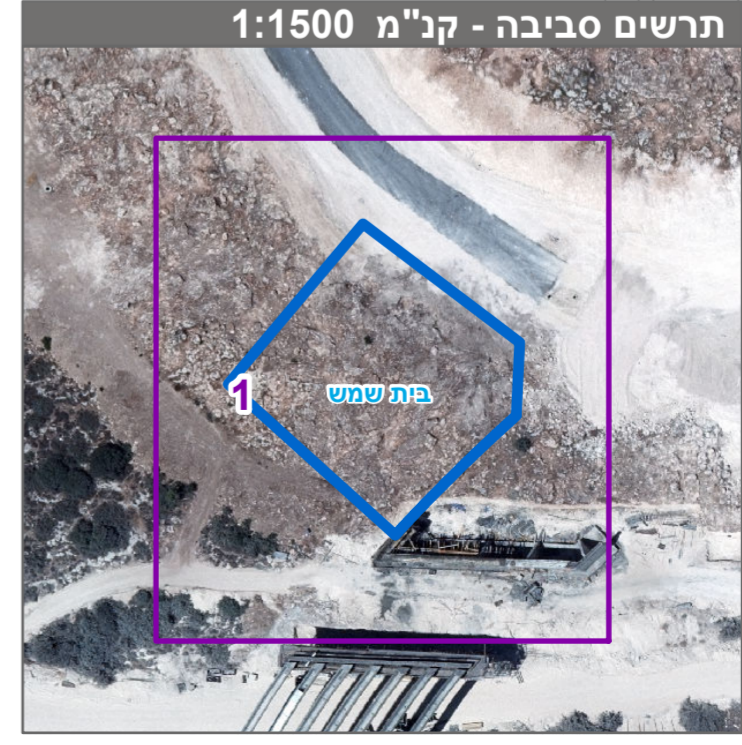
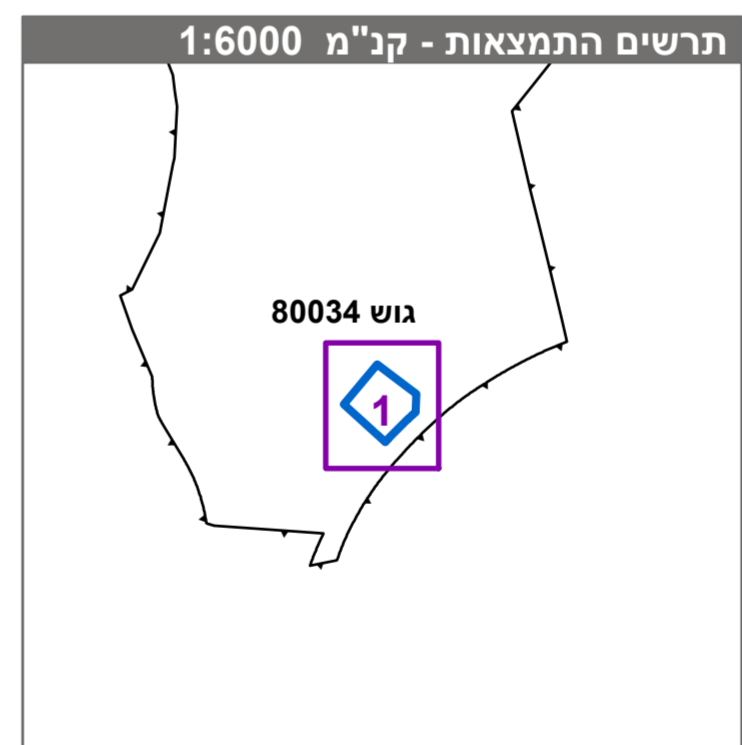

חוק התכנון והבנייה, התשכ"ה - 1965
 תכנית מתאר מקומית

מס' 102-0813345

תוספת שטח למסחר במגרש 650 - ד'2- בית שמש

תשריט מצב מוצע גיליון 1 מתוך 1

מחוז	ירושלים
מרחב תכנון מקומי	בית שמש
רשות מקומית	בית שמש
ישוב	בית שמש
תכנית בסמכות	מקומית
איחוד וחלוקה	ללא איחוד וחלוקה
היתרים או הרשאות	תכנית שמטוחה ניתן להוציא היתרים או הרשאות
מונה תדפיס התשריט	4
מועד הפקה	16/04/2020
שטח התכנית	1.977 דונם קנה מידה 1:250

אישורים בתכנית מס' 102-0813345

שמות*

מגיש התכנית	משה כהן תאגיד: טריסון בע"מ
עורך ראשי	באורי שפיטליק תאגיד: משה כהן
יזם	תאגיד: טריסון בע"מ

בעלי עניין בקרקע*

רשות מקרקעי ישראל
 תאגיד: רשות מקרקעי ישראל

טבלת גושים וחלקות*

מספר גוש	כל הגוש / חלק	מספר חלקות בשלמותן	מספר חלקות בחלקייתן
80034	20		

* הרשימה המלאה מפורטת בהוראות התכנית / בהודעה שפורסמה בעיתון ובירשומות הרגי מצהיר בזאת כי המפה הטופוגרפית/המצבית/המהווה רקע לתכנית זו, נערכה על ידי ביום 01.12.19 והיא הוכנה לפי הוראות נוהל מב"ת ובהתאם להוראות החוק ולתקנות המדומים שבתוקף. דיוק הקו הכחול והקדסטר:מדידה אנליטית מלאה ברמת תצ"ר

משה יסקוביץ 1508
 שם המודד מספר רשיון חתימה תאריך