

חוק התכנון והבניה, התשכ"ה - 1965
 תכנית מתאר מקומית

מס' 101-0732412

הרחבת יח"ד קיימות ותוספת קומה
 ברחוב אדמון 6, מאה שערים
 ירושלים

תשריט מצב מאושר גיליון 1 מתוך 1

מחוז	ירושלים
מרחב תכנון מקומי	ירושלים
רשות מקומית	ירושלים
ישוב	ירושלים
תכנית בסמכות	מחוזית
איחוד וחלוקה	ללא איחוד וחלוקה
היתרים והרשאות	תכנית שמכוחה ניתן להוציא היתרים או הרשאות
תחולה תאור	רקע מצב מאושר
תאריך עריכת נספח	24/02/2019
קנה מידה	1:250
שמות	
מגיש התכנית	ת"ת וישיבת חיי עולם תאגיד
עורך הנספח	ראובן אלסטר תאגיד מימד פוטוגרמטריה מדידות והנדסה בע"מ

בעלי ענין בקרקע	בעלים
בעלים	ת"ת וישיבת חיי עולם תאגיד

מספר גוש	מספר חלקות	מספר חלקות	מספר חלקות
30061	43	43	43

מקרא *

	גבול תכנית מאושרת ומספרה	62	גבול תכנית מאושרת ומספרה
	דרך קיימת או מאושרת		דרך קיימת או מאושרת
	אזור מגורים מיוחד		אזור מגורים מיוחד
	אזור מסחרי		אזור מסחרי
	שטח למוסד		שטח למוסד
	שטח פתוח פרטי - מלון		שטח פתוח פרטי - מלון
	שטח למלונאות משרדי משלה		שטח למלונאות משרדי משלה
	כביש בישה לחניה תת קרקעית		כביש בישה לחניה תת קרקעית
	מבנה להריסה		מבנה להריסה
	חזית מסחרית		חזית מסחרית
	קו גבול		קו גבול
	קו גבול מירבי לבניה לפי חביעות		קו גבול מירבי לבניה לפי חביעות
	קו גבול על קרקעי לתוספת בניה לפי חביעות 8374		קו גבול על קרקעי לתוספת בניה לפי חביעות 8374
	קו גבול תת קרקעי לתוספת בניה לפי חביעות 8374		קו גבול תת קרקעי לתוספת בניה לפי חביעות 8374

תרשים התמצאות קנ"מ 1:5000

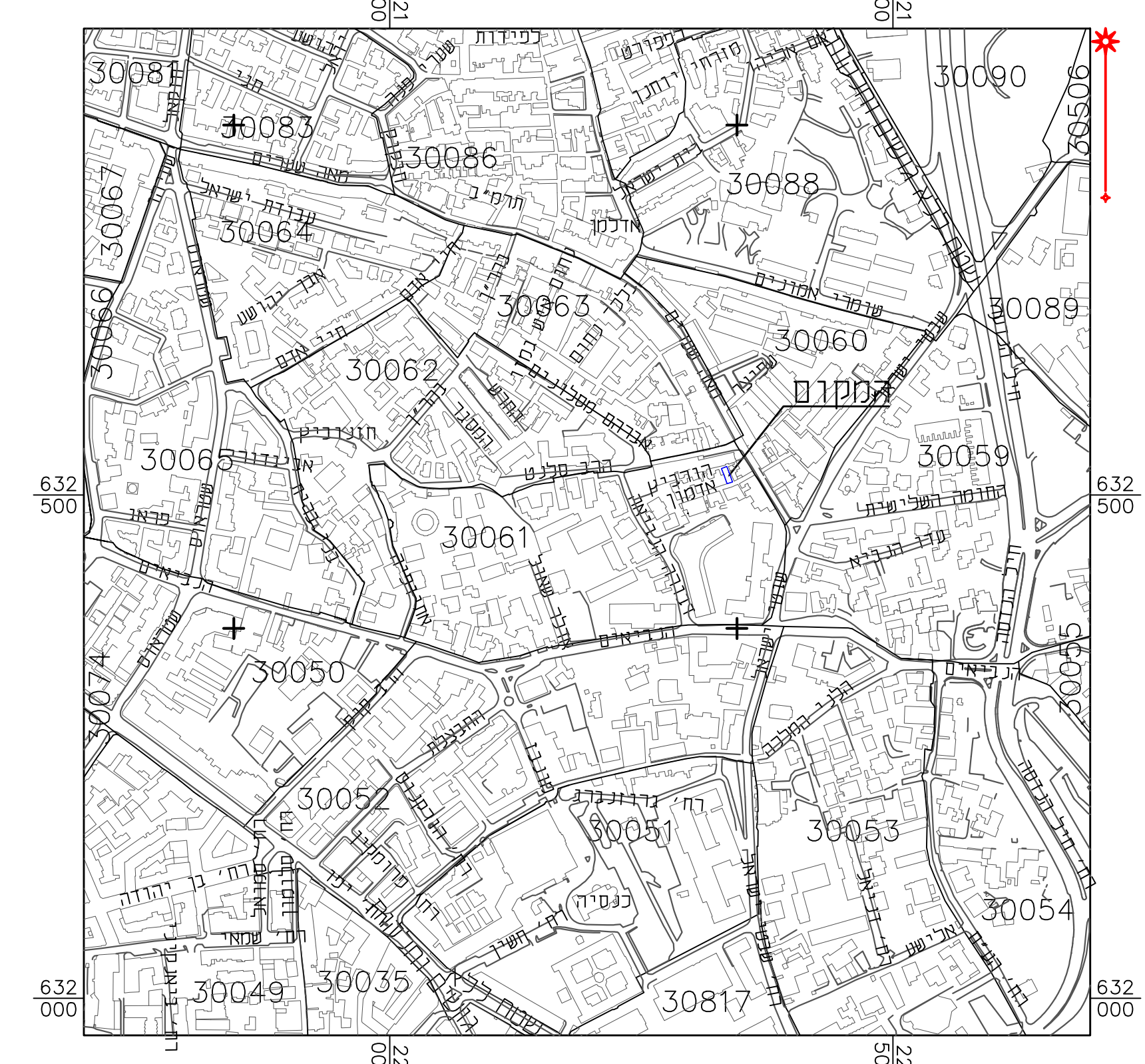

תרשים מקום קנ"מ 1:1250

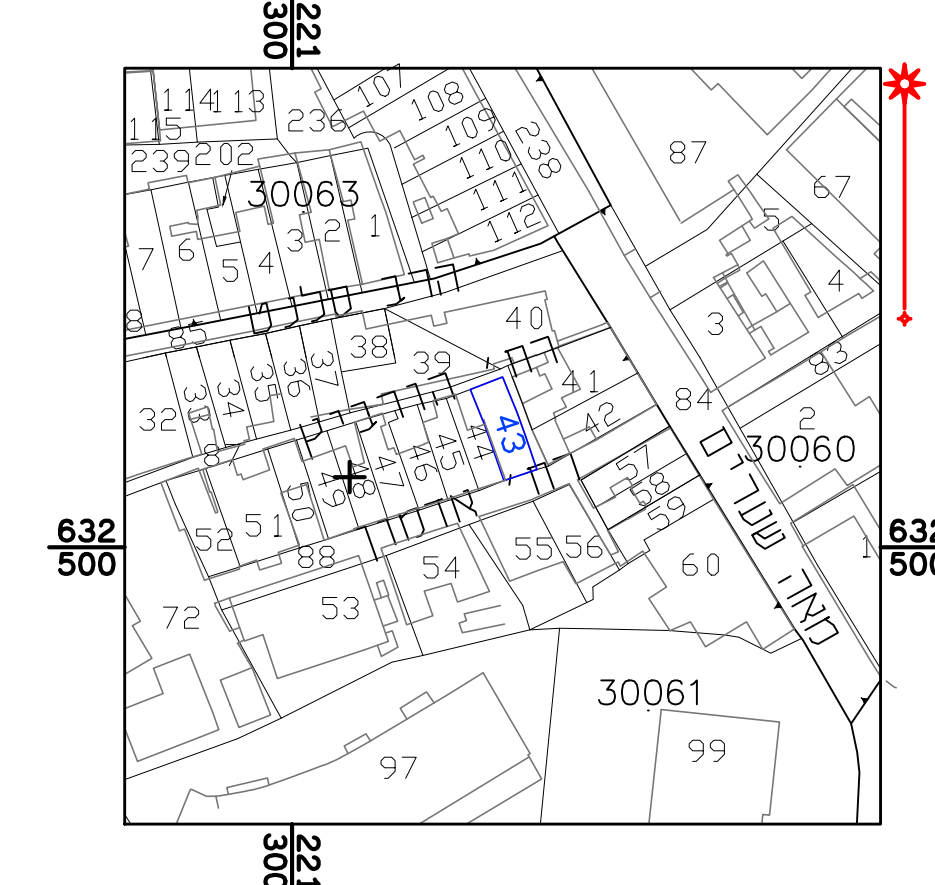

מצב מאושר על פי תכנית 1746, 1585, 1305, 62, 17182, 13431, 11451, 8374, 7996, 7367

קנ"מ 1:250

מספר התוכנית: 1123914

רמת דיוק המדידה והקוטר: 3

1 = מדידה גרפית
 2 = מדידה נכבדת
 3 = מדידה אנליטית

1. המדידה המפורטת:
 הריני מצהיר בזאת כי מדידת המפה הטופוגרפית/המצבית המושהה רשע וחוקנית זו. נערכה על ידי:

ביום 11.12.14

והיא הוכנה לפי הנראות נוהל מבאית ובהתאם להנראות החוק וכתגנות המודדים שבתוכי.

שם המודד: אכסטר ראובן
 מספר רישום: 502
 חתימה: _____