

מצב מאושר על פי תכניות
 101-0080838, 13295, 12006, 'א4858, 1726
 101-0367359, 101-0112789
 קנ"מ 1:250

- מקרא מצב מאושר**
- גבול תכנית
 - גבול תכנית מאושרת ומספרה 1726
 - דרך מאושרת
 - (\ast) דרך קיימת או מאושרת
 - (\ast) אזור מגורים מיוחד
 - (\ast) אזור מגורים 2
 - (\ast) אזור מגורים 5
 - אזור מגורים ד'
 - מגורים ומבנים ומוסדות ציבור
 - שטח ציבורי פתוח
 - דרך ו/או טיפול נופי
 - שטח לאיחוד וחזקה חדשה
 - מבנה להריסה
 - כהריסה
 - חזית מסחרית
 - עישועים לשמור
 - עישועים לעקרה
 - קו בנין
 - קו בנין על קרקעי לפי תב"ע א4585
 - קו בנין תת קרקעי לפי תב"ע א4585
 - קו בנין תחריח/תת קרקעי לפי תב"ע 101-0367359
 - קו בנין תחריח לפי תב"ע 101-0112789
 - מתחם לתכנון מפורט ומספרו
 - רחוב משולב
 - בנין קיים
 - גבול גוש
 - מספר גוש 30168
 - גבול חקקה
 - מספר חקקה 19
 - מספר מרשע 1
 - גבול תא שטח ומספרו
 - מספר דרך
 - קו בנין
 - רחוב הדרך
 - (\ast) אצטודיום שלא לפי תב"אית 2006

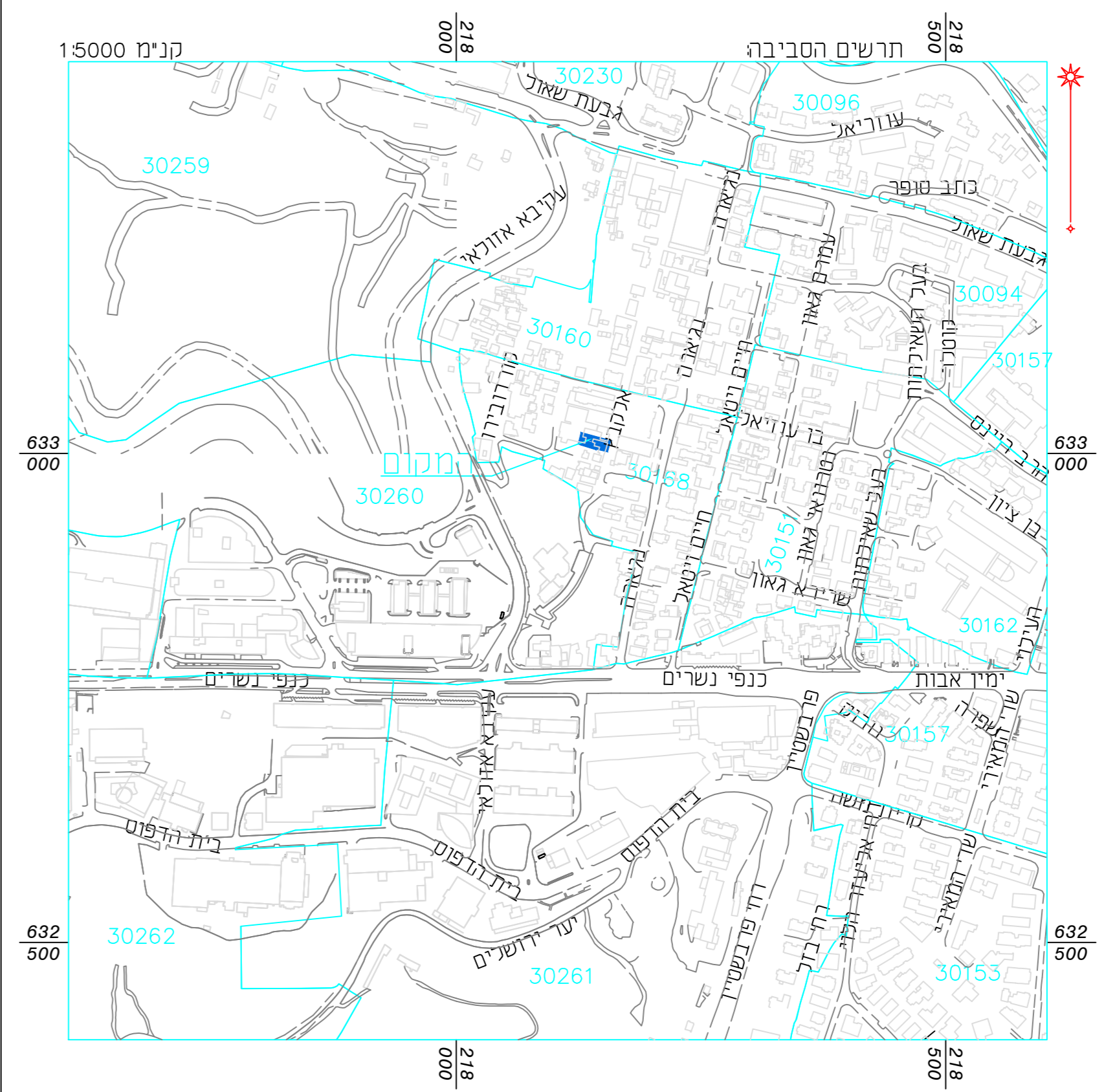
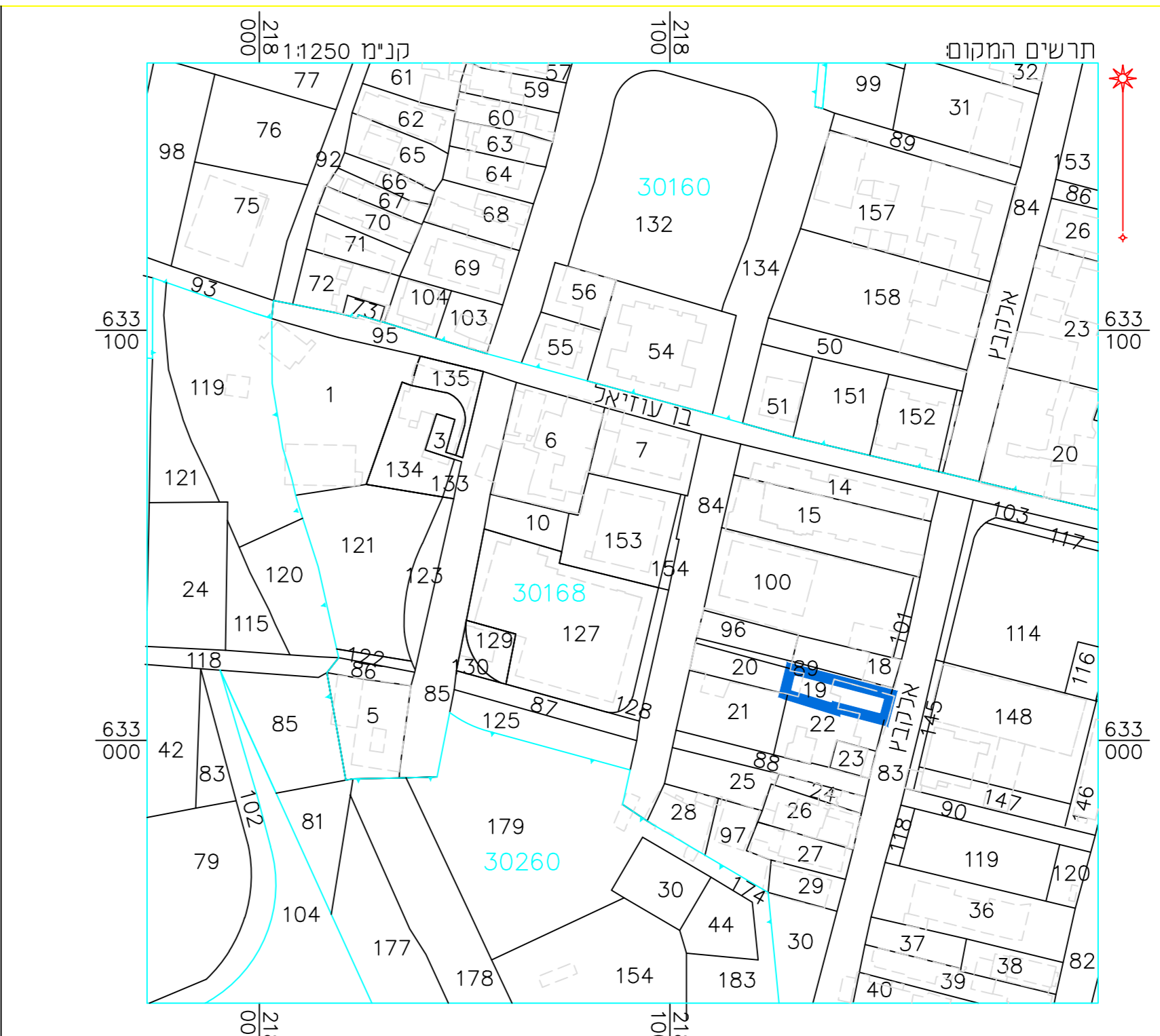

מצב מאושר	
נספח לתכנית מס' 101-0612135	
בניין חדש	
רח' אלקבץ 36, גב"ש	
גליון 1 מתוך 1	
תחולה	רקע
תיאור	
תאריך עריכת הנספח	28/06/18
קנ"מ	1:250
תרשימים נוספים	קנ"מ
תרשים המקום	1:250
תרשים סביבה	1:5000
שמות וזחיתמות:	
עורך הנספח	שם: ראובן אלטער תאריך: מיטד פוסטגרמטריה מדידת ותדסה בע"מ
חתימה:	

הריני מצריר בזאת כי המפה הטופוגרפית/המצבית המהווה רקע לתכנית זו, נערכה על ידי ביום 28.06.18 והיא הוכנה לפי הוראות נורל מ"אית ובהתאם להוראות החוק ולתקנות המודדים שבתוקף דיוק הקו הכחול והקודסטר. מדידה אגליטית מלאה ברמת תצ"ר

אלטטר ר אובן	502	חתימה	תאריך
שם המודד	מספר רשיון		