

מצב מארטר 1:250

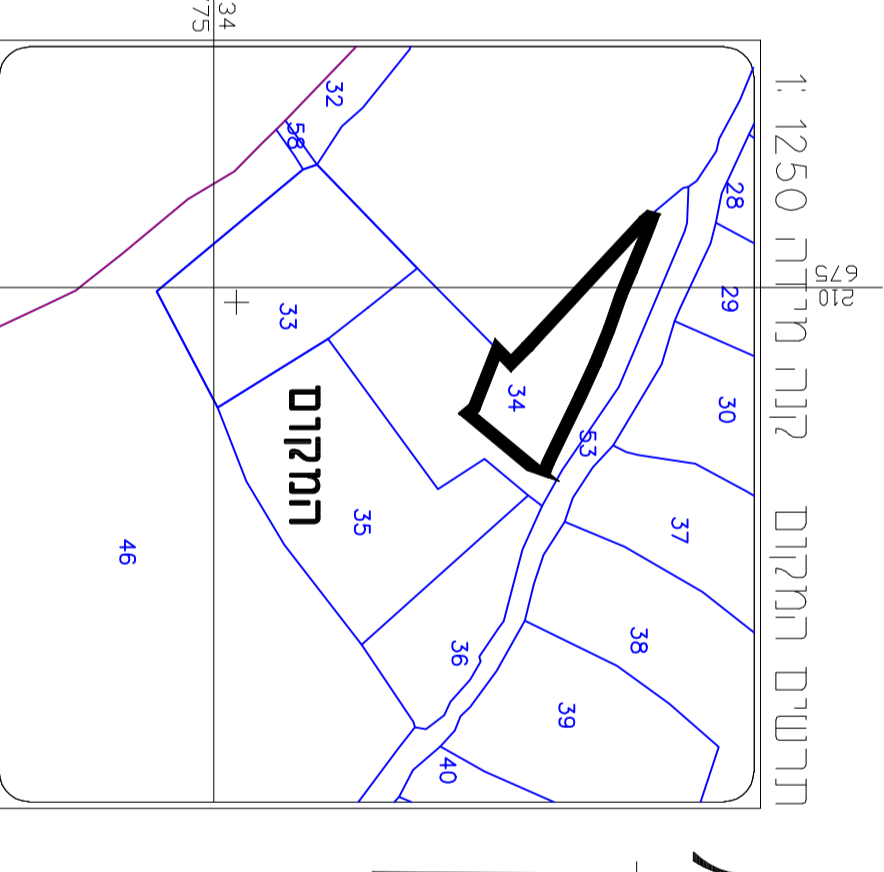

תרשים המיקום קנה קידה 1:1250

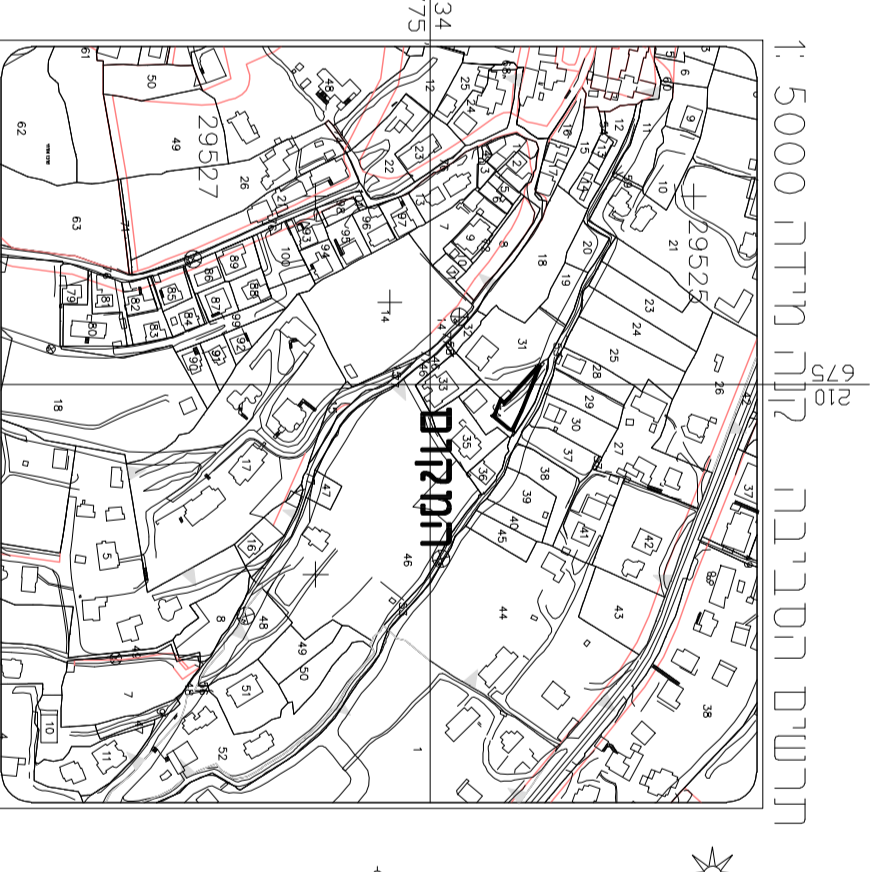

תרשים הסביבה קנה קידה 1:5000

הערות:
 1. המאזן מבוסס על רשת ומודולו ארצות-37092ZD ע"פ G.P.S. 33464M
 2. המבנים מבוססים על נתוני מודולו ע"פ G.P.S. 37092ZD ע"פ G.P.S. 33464M
 669210

- מקרא מצב מצג**
- גבול התוכנית
 - גבול תא שטח
 - קרקע חקלאית
 - מנורים א. 3
 - דרך מאושפת
 - מספר תח שמנד
 - קו בניין מאושפת
 - מספר בנין
 - קו בנין חדרון
 - חומת הדרון

תוכנית כ"ס - 152-0702381
שם התוכנית:
התוכנית נכרת ויורשתה יורש חלקיק 34 נוש 29625 אבי נוש

חש"ר מצב מאושפת

אזור חלוקה	מבוקש מאח משוכית
סמל תשתית	תשתית ע"פ תשתיות
ק"מ	ק"מ

- יודשים:**
- מרחב תכנון מסות:** **חיראל**
 - רשות מסות:** **אבו נוש**
 - שטח חמכית:** **423 מ"ר**
 - קנה חידות:** **1 : 250**

נושים ודלקות בכוכית:

נוש	סוג תושב	חלקה
34	מסורתי	29225

זוויתות מוסד החכנון:

שלב: תועה	מסדרות: 1	תאריך:
------------------	------------------	---------------

עורך תוכנית

שם:	מר. דוד חורזי
מיקום:	מגזר הירוק, חיפה
טלפקס:	04-6281538
טלפון:	050-5396693

מודד

שם:	מר. יעקב גולדמן
מיקום:	רחוב גולדמן, חיפה
טלפקס:	04-6281538
טלפון:	050-5396693

מספר התוכנית: 029K629

רמת דרום ותר המסר והמסות: 3
 2 = ע"פ תוכנית 04-6281538
 3 = מידולו אינטרנט מיקום בסיס תמ"ר

1. המסות והמסות
 2. המסות והמסות
 3. המסות והמסות

19-11-2018

רואי עובנת לפי הרשות נוש מאושפת ובמסות
 קראות והמסות והמסות והמסות והמסות
 שם המודד: גבא"ה האופיק
 מספר רישוי: 994
 תחית: