

מצב מאושר על פי תכניות 1973 ב', 1973 ד', 14000 ט' קנ"מ 1:250

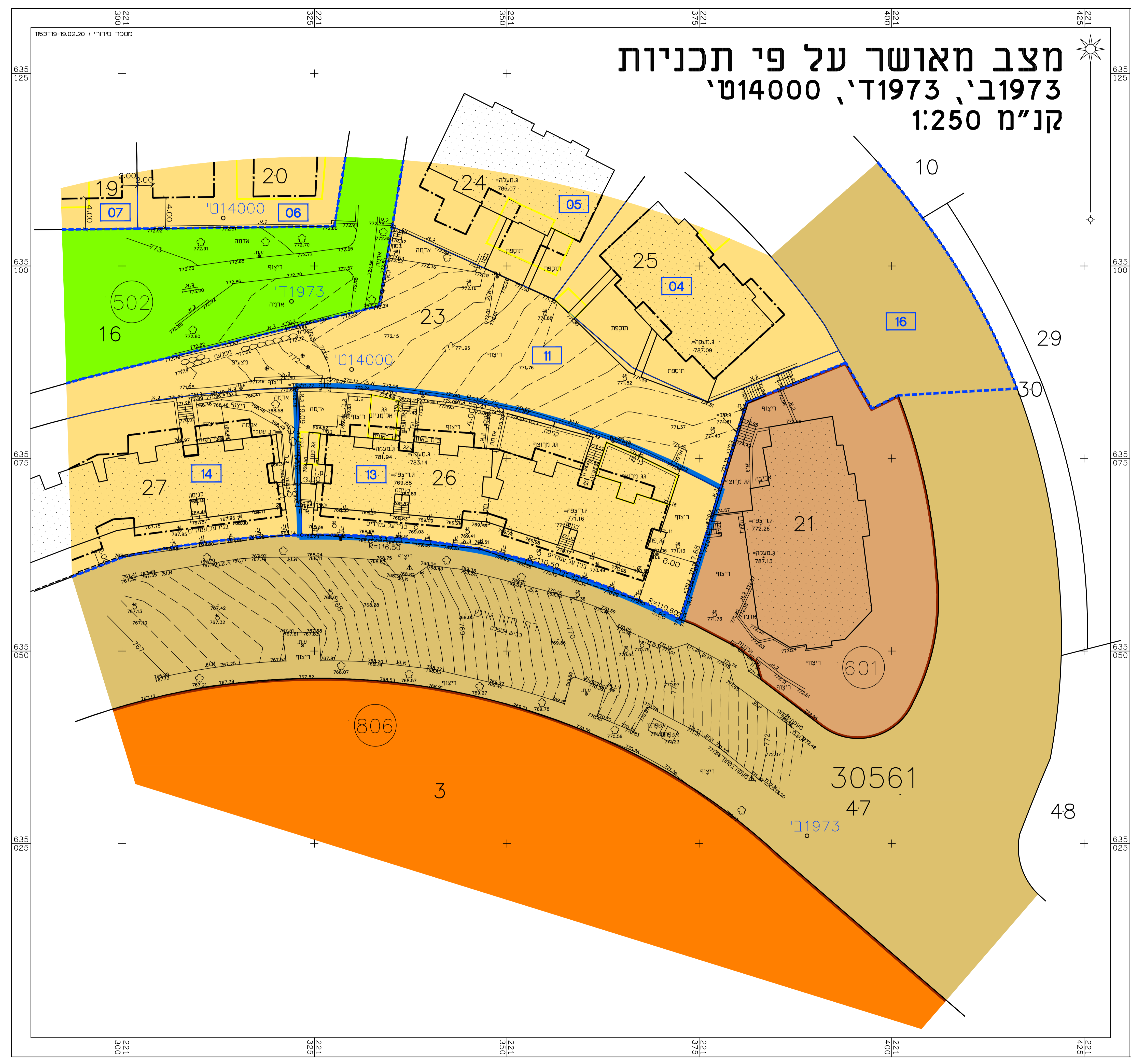

מקרא מצב מאושר

- גבול תכנית מצענת
- גבול תכנית מאשרת ומסמרת
- (א) דרך קיימת או מאשרת
- אזור מגורים
- (א) שטח לבני צבור
- (א) שטח למסד
- (א) שטח צבורי מוח
- מבוטלת/גורמת ומורגת להריסה
- ס כנז
- בנין קיים
- 30561 מספר נוש
- 26 גבול חריפה
- 26 מספר חריפה
- 13 גבול תא שטח ומסמרת
- 601 מספר מרש מאשר

(*) אישורים שולא לפי מבאצ'ת 2006

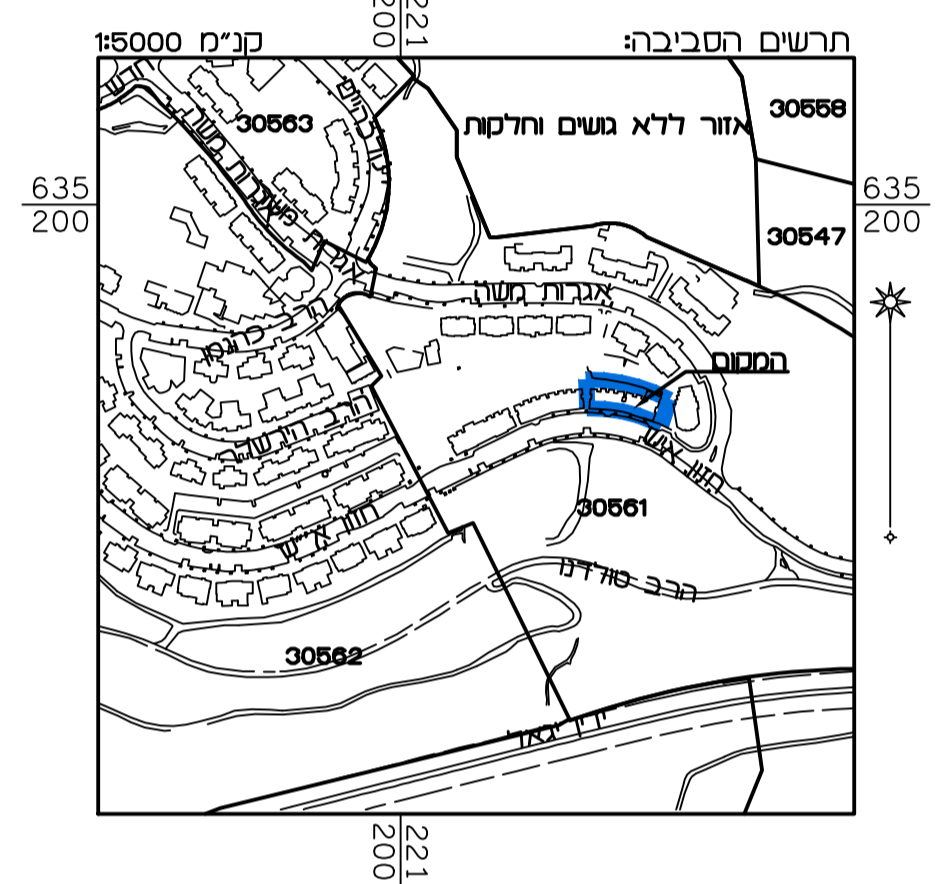
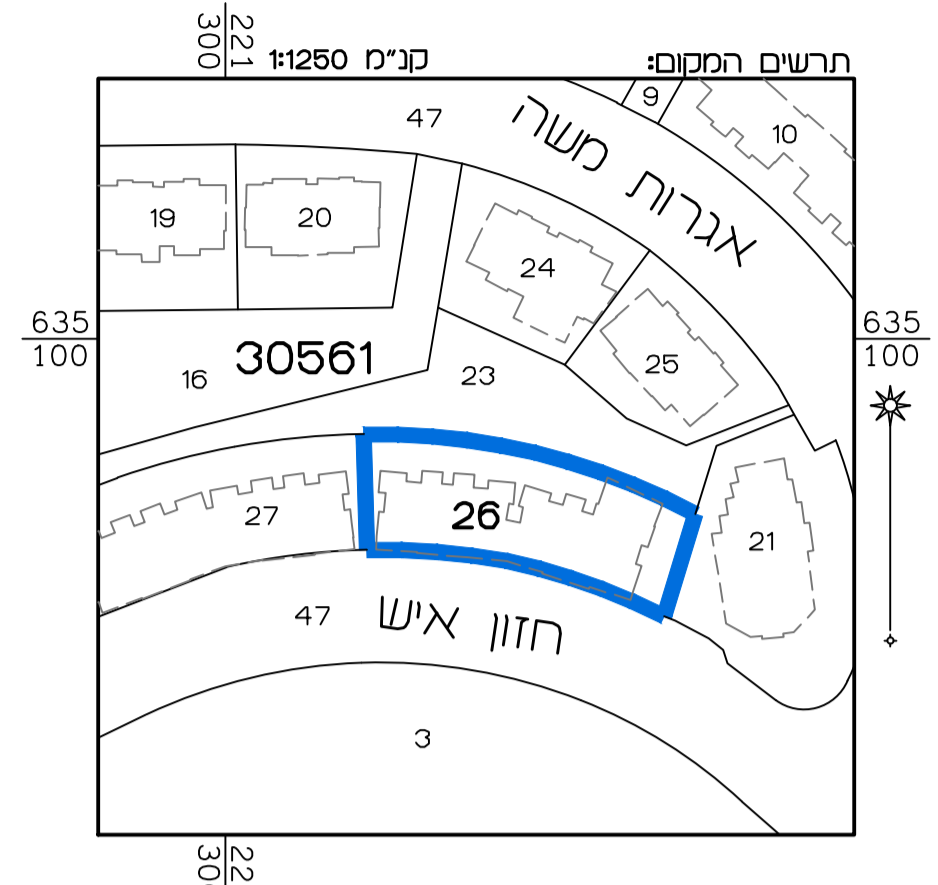

מצב מאושר	
נספח לתכנית מס' 101-0780213	
הרחבות יח"ד קיימות בבניינים ברחי' חזון איש 16-14, רמת שלמה, ירושלים	
גליון 1 מתוך 1	
תחולה	רקע
תיאור תאריך עריכת הנספח	23/02/20
קנ"מ	1:250
תרשימים נוספים	קנ"מ
תרשים המקום	1:250
תרשים סביבה	1:5000
שמות וחתימות:	
עורך הנספח	שם: ראובן אלסטר תיאור: טימד פוסטגרמטריה מידות ותנזסה בע"מ
<div style="display: flex; justify-content: space-around;"> <div style="border: 1px solid black; padding: 2px;"> <p style="font-size: 8px;">אישור ראובן אלסטר חתימה: 23.02.20</p> </div> <div style="border: 1px solid black; padding: 2px;"> <p style="font-size: 8px;">חתימה: 23.02.20</p> </div> </div>	

הריני מצהיר בזאת כי המפה הטופוגרפית/ המצבית המהווה רקע לתכנית זו, נערכה על ידי ביום 19.02.20 והיא הוכנה לפי הוראות נוהל מבאצ'ת וברמתאם להוראות החוק ולתקנות המודדים שבתוקף. דיוק הקו הכחול והקדסטרי: מדידה אנליטית מלאה ברמת תצ'ר

04.03.20 תאריך
502 מספר רישון
אכסטר ראובן שם המודד