

חוק התכנון והבניה, התשכ"ה - 1965
 מחוז ירושלים
 תכנית מס' 101-0736900-19
 הועדה המחוזית החליטה ביום: 06/01/2020
 להפקיד את התכנית לשר: 07/09/2020
 תאריך: 21/12/2020
 תאריך: 05/11/2020
 תאריך: 19/01/2020

תוכנית מס' 101-0736900-19
 תאריך: 05/11/2020
 תאריך: 19/01/2020

תכנית מס' 101-0736900

תוספת שתי קומות על בניין מגורים
 ראס אל עמוד, ירושלים

תכנית מתאר מקומית

תשריט

איחוד וחלוקה	סמכות ראשית	אופי התכנית
-	ועדה מחוזית	תכנית שניתן מכוזה להוציא היתרים או הרשאות

מחוז : ירושלים
מרחב תכנון מקומי : ירושלים
רשות מקומית : ירושלים
שטח התכנית : 0,679 מ"ר
קנה מידה: 1 : 250

גושים וחלקות בתכנית:

גוש	סוג הגוש	חלקות בשלמותן	חלקי חלקות
30898	לא מוסדר		

תאריך: 08/06/19

עורך התכנית	שם: אדריכל עבד אלקאדר חסן	חתימה:
	אדריכל שמואל זודסטון	כתיבת: רח' הנביאים 18
מספר: 02-6734303	פקס: 02-6734311	דוא"ל: d_son@netvision.net.il
מודד	שם: בית אלמקדס למדידות והנדסה	חתימה:
	עומרי ראוי	כתיבת: שועפאט-כביש ראשי-ירושלים
מספר: 02-6276585	מס':	דוא"ל: aalawzi@yahoo.co

הנני מצהיר בזאת כי מדידת המפה המסופגת/אפית/המצבית המהווה רקע לתכנית זו, נערכה על ידי _____ ביום: _____ והיא הוכנה לפי הוראות נוהל מבא"ת ובהתאם להוראות החוק ולתקנות המודדים שבתוקף דיוק הקו הכחול והקדסטור: מדידה גרפית/קו כחול(בלבד) ברמה אנליטית/ מדידה אנליטית מלאה ברמת תציר (כולל הקו הכחול) _____ מספר רישיון: _____ חתימה: _____ תאריך: _____

מקרא מצב מאושר

- גבול תוכנית
- גבול תוכנית מואשרת
- אזור מגורים 5 מיוחד
- דרך מאושרת
- מספרי תכניות מאושרת: 3085
- מס' גוש: 30918
- גבול חלקה

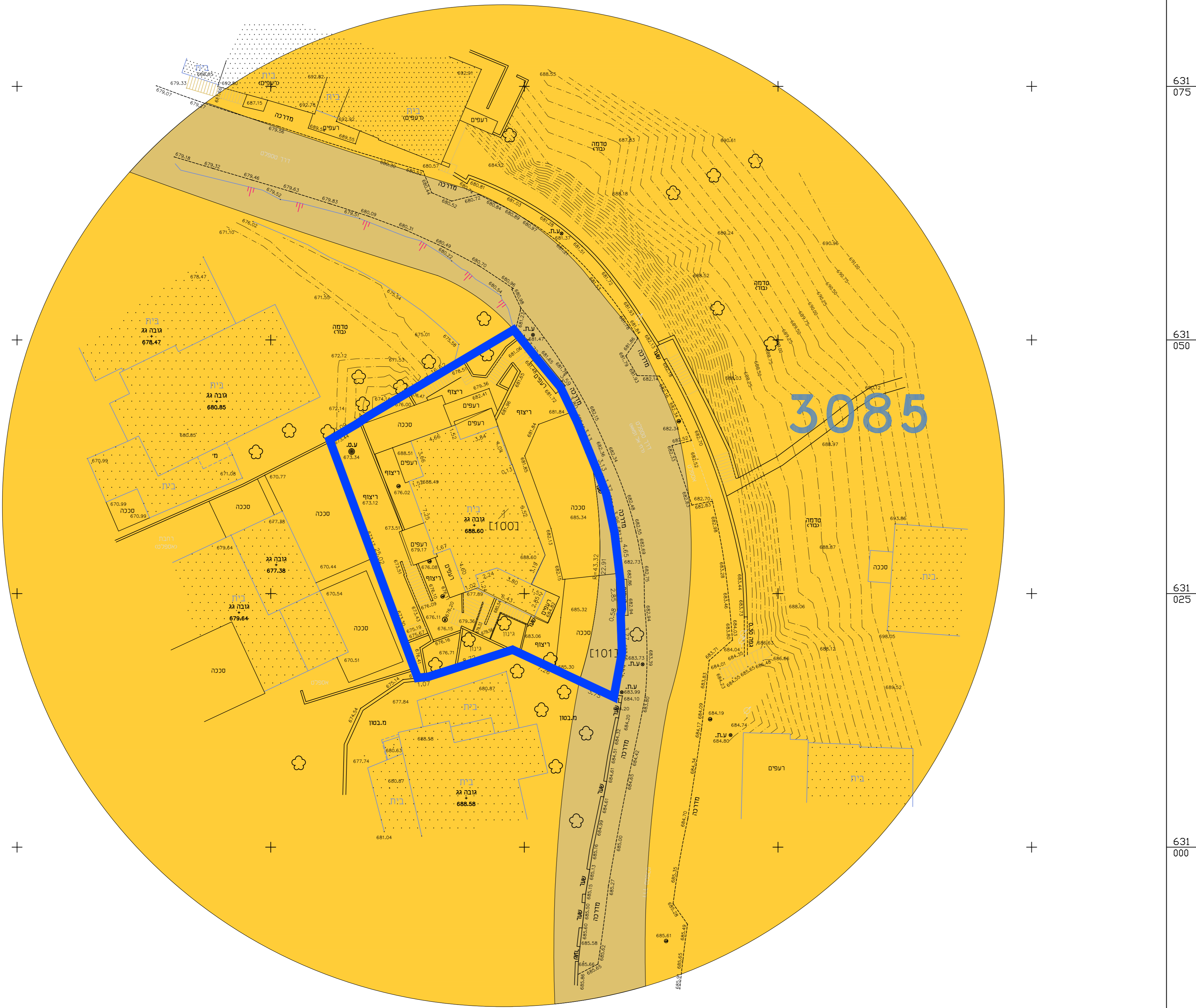

631 075
631 050
631 025
631 000
630 975

800
823
850
875
900