

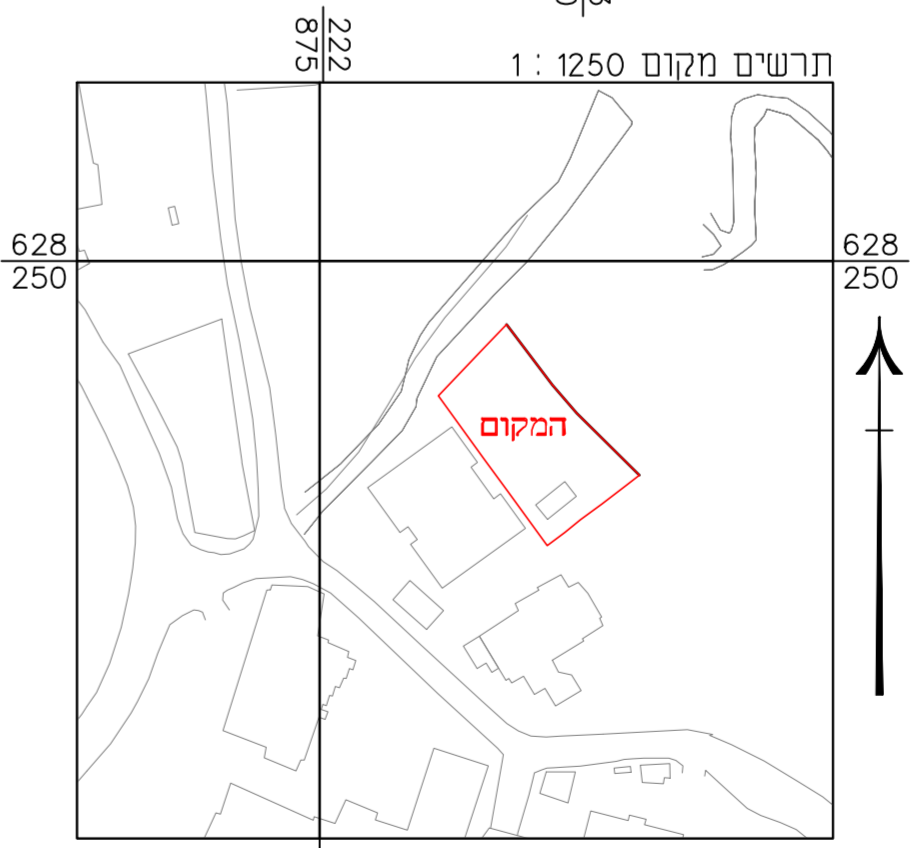

מקרא מצב מאושר

- גבול התכנית
- גבול תכנית מאושרת ומספרה
- קו בנין
- קו בנין תחתי
- מוקדם בניין כפרי/עירוני
- מגורים ב'
- אזור מסחרי
- מגורים 2
- איזור מגורים 6
- דרך מאושרת
- בניין קיים
- להריסה
- שטח נוף פתוח
- עץ לעקירה
- עץ לשימור
- עץ להעמקה

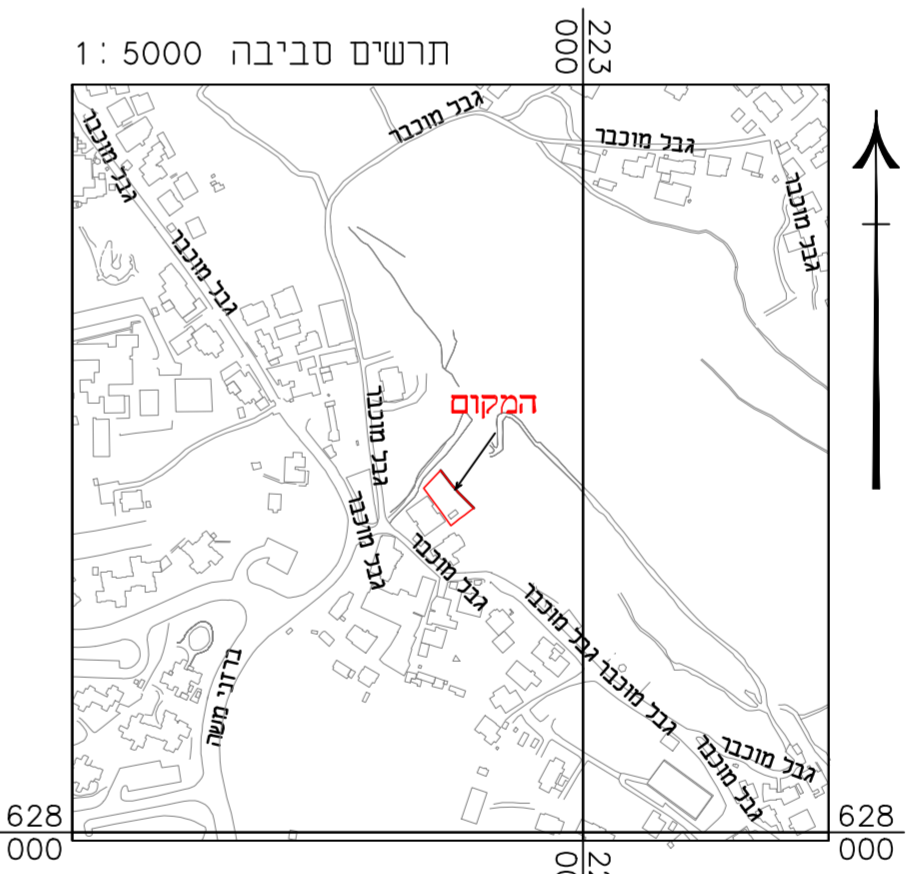

ירושלים שרותי הנדסה מדידות ופיתוח
 בית חניה - בניס דוסי - ירושלים
 02-6567600
 02-6567604
 02-6567605
 1423 מס' רישון
 1423 רישון
 02-6567605
 (חתימת מודד מסומן תאריך)

אישור מפה
 אני מאשר כי מפה זו היא העתק נכון של מפת רבע שרכנתי על סמך מדידה שרשמית
 ביום 28 בחודש 08 שנת 2019, וכי כל הפרטים שצוינו במפה הם מדויקים ודרגתה
 היא א. המפה בוצעה בהתאם לתקנות המודדים מס' 1423 ומפיצה/התענייה-1998.

26/05/2019 זיד מוסטפה
 שם המודד ומענו
 1423 מספר רישון
 חתימה

חוק התכנון והבנייה, התשכ"ה - 1965 תכנית מתאר מקומית	
101-0802322	
הקמת בניין מגורים חדש בן 4 קומות מעל הכניסה, מצפון לאום ליון	
תשריט מצב מאושר	קני"מ 1:250
מחוז	ירושלים
מרחב תכנון מקומי	ירושלים
רשות מקומית	ירושלים
ישוב	ירושלים
שטח התכנית	0.777 דונם
תאריך	09.02.2019

הערות
 הקאורדינטות קשורות לנקודת 500 DFA GPS
 הגבהים קשורים לנקודת 500DFA GPS שגובהה 819.01
 כא צרכי רישום

תאריך: _____ שם המודד ומענו: _____ מספר רישון: _____ חתימה: _____