

מחוז : ירושלים  
 נפה : ירושלים  
 מקום : בית חנינה  
 גוש: 30615  
 חלק מ חלקה: 236  
 חלק מ חלקה ארעית 1901 לפי תצ"ר מס' 1322/12  
 מגרש מס' 84 בתב"ע 9713  
 שטח : 0.958 ד'

**חוק התכנון והבניה, התשכ"ה - 1965**  
**תכנית מתאר מקומית**

**תכנית מס' 101-0783944**

**שם התכנית**  
**תוספת 4 יח"ד**  
**בשכי בית חנינה - ירושלים**

**מצב מאושר**

<b>שם הנספח</b>	
<b>תשריט מצב מאושר</b>	

**תאריך** 30/07/2020

- מקרא מצב מאושר:**
- גבול תביע
  - מספר תכנית מפורטת 9713 - ב
  - אזור מגורים 2 מיוחד
  - דרך קיימת או מאושרת
  - שטח לבניני ציבור
  - שטח ציבורי פתוח
  - זיקת הנאה לציבור עם זכות מעבר לרכב
  - גבול גוש ומספרו 29996
  - גבול חלקה ומספרה 8
  - גבול תא שטח
  - מס' תא שטח 84

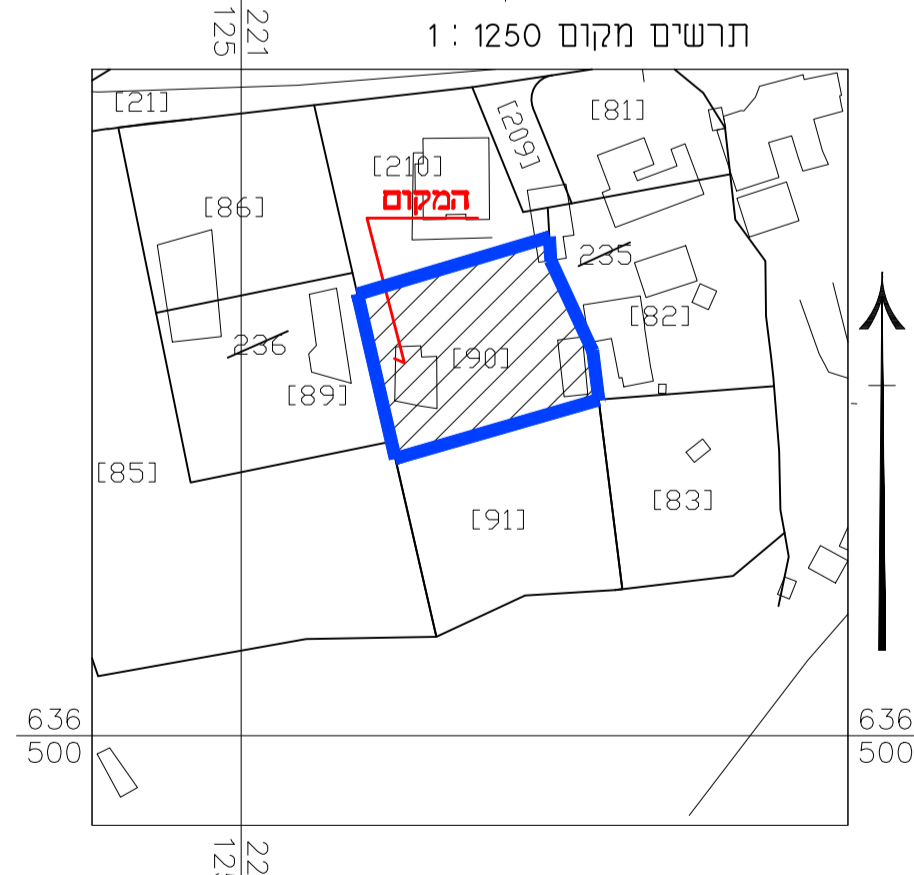
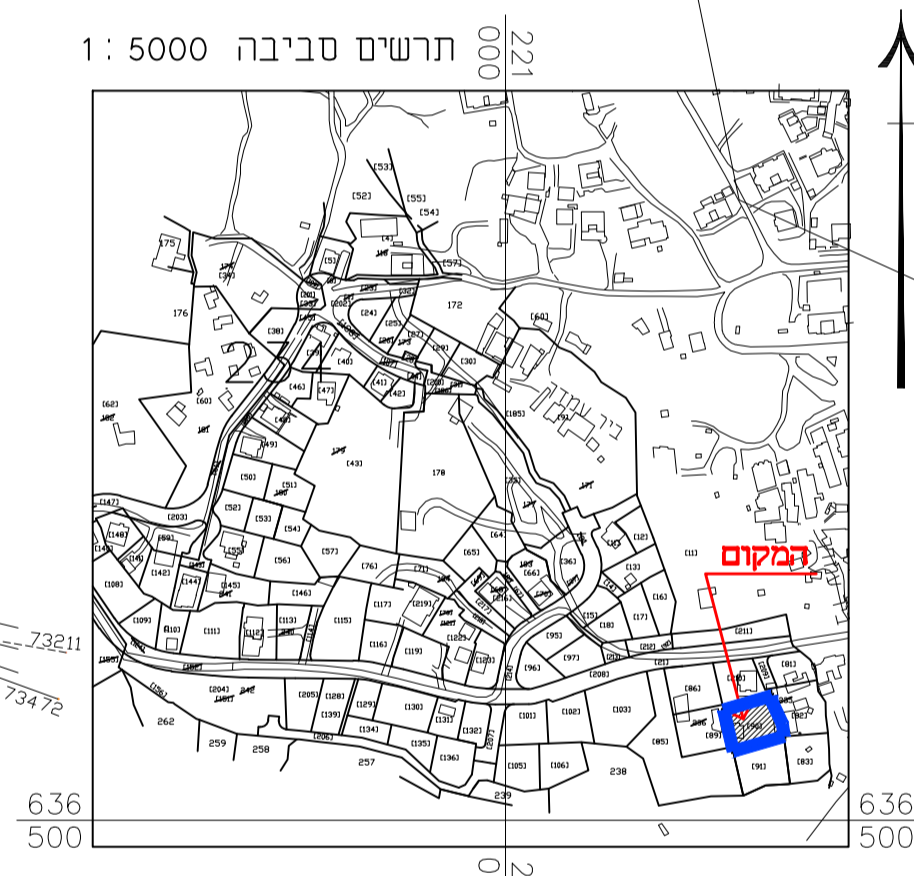

**שמות וזיהומות:**

<b>מודד</b>	שם: <b>זיד מוסטפה</b>	זיהומה:
	תאגיד: <b>משרד מדידות ירושלים</b>	

**הצהרת המודד:**

הריני מצהיר בואת כי מדידת המפה הטופוגרפית/המצבית המהווה רקע לתכנית זו, נערכה על ידי ביום: 07/08/2019 והיא הוכנה לפי נוהל מבאת ובהתאם לנוראות החוק ולחוקות המודדים שבתוקף.  
 מדידה אנליטית מלאה ברמת תציר (כולל הקו הכחול)

זיד מוסטפה	1423	זיהומה
שם המודד	מספר רשיון	תאריך

**9713**  
 בית חנינה - כנרת ראש - ירושלים  
 זיד מוסטפה  
 מס' רשיון 1423  
 מס' מוסטפה 02-6567604  
 זיהומה 02-6567604  
 זיהומה 02-6567604

אישור מפה  
 אני מאשר כי מפה זו היא העתק נכון של מפת רטע שהכניתי על ספר מדידה שהסתיימה ביום 02 בחודש 08 שנת 2019 וכי כל הפרטים שצוינו במפת רטע מדידות ודקאותה היא א. המפה בוצעה בהתאם לתקנות המודדים המדידה ומיפוי. התשנ"ח-1998.

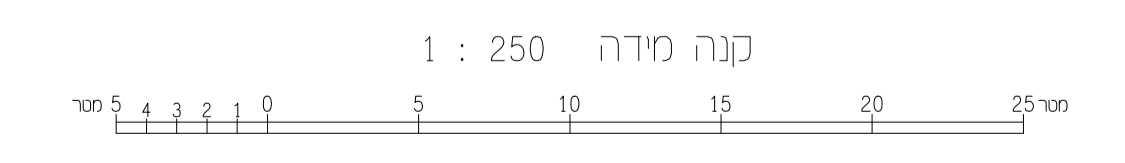

הערות  
 הקואורדינטות קשורות לנקודת GPS 500 DFA  
 הגבהים קשורים לנקודת GPS 500 DFA שגובהה 819.01  
 לא לצרכי רישום