

מצב מאושר על פי תכנית 3366 א' קנ"מ 1:250

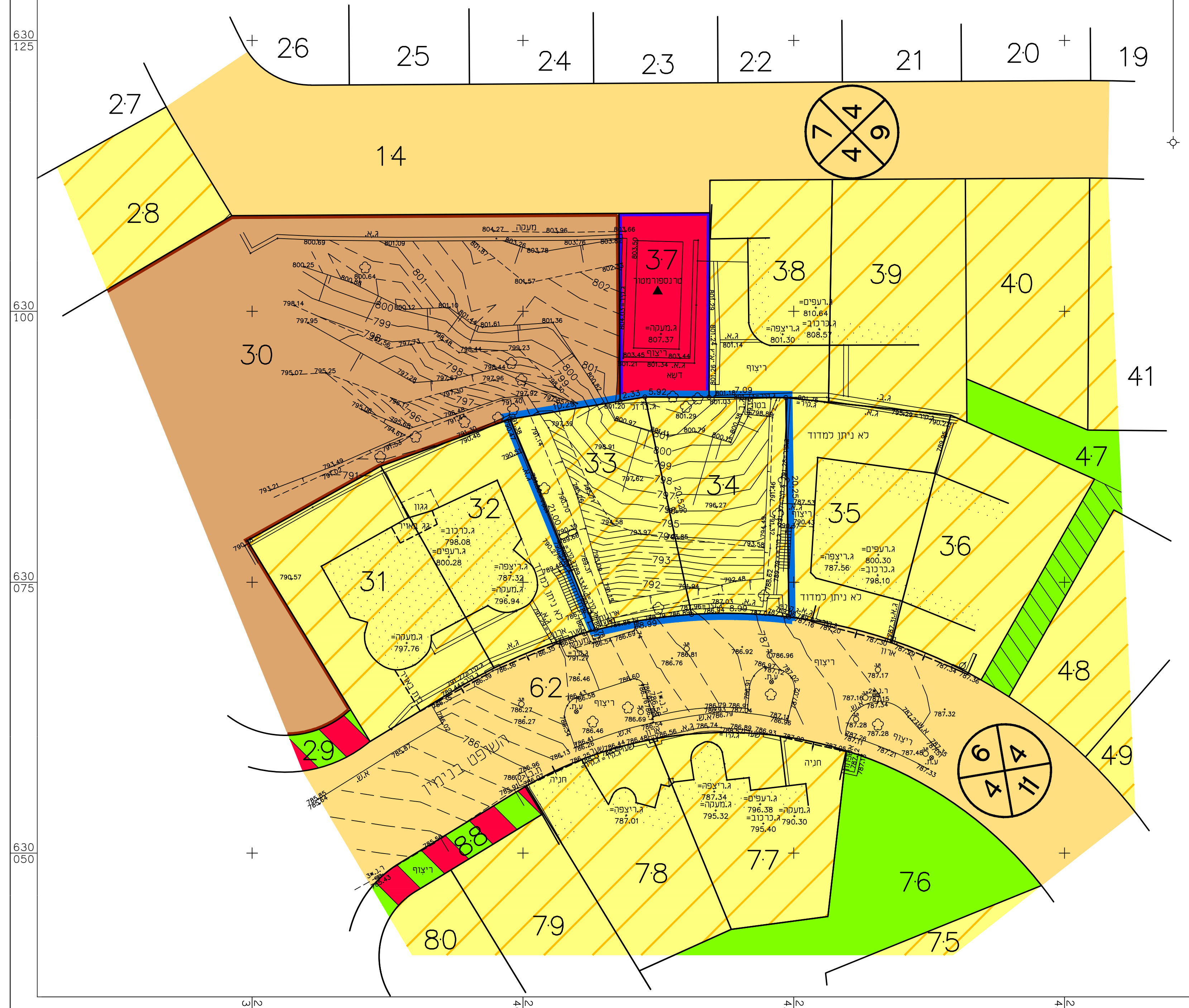

מקרא מצב מאושר

- גבול תכנית
- גבול תכנית מאושרת ומספרה 3366 א'
- סאך קיימת או מאושרת
- שטח אכילוך ו/או עיצוב נוף
- אזור פארקים 5 מיוחד בהתאמה לטופוגרפיה
- שטח לבנייני צבוע
- אשוח צבורי פתוח
- שטח לתחנת טרנספורמציה
- מעמד ציבורי להולכי רגל
- בנין קיים
- מספר נוש 30570
- גבול חלקה
- מספר חלקה 33
- מספר דרך
- 6
4
4
11 קו בניין
- 6
4
4
11 רוחב הדרך

יעוצאים שלכפי מנא"ת 2006

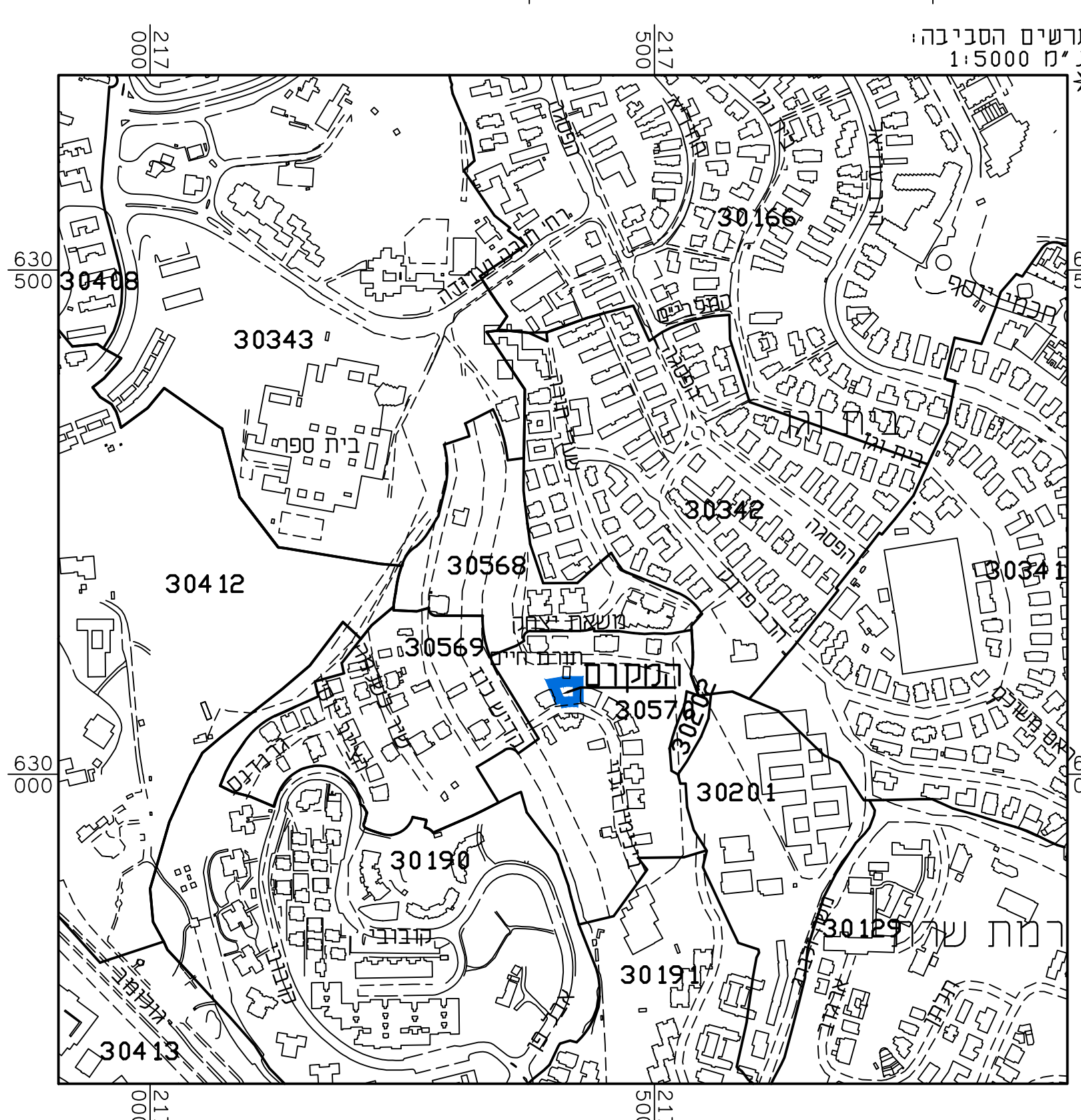
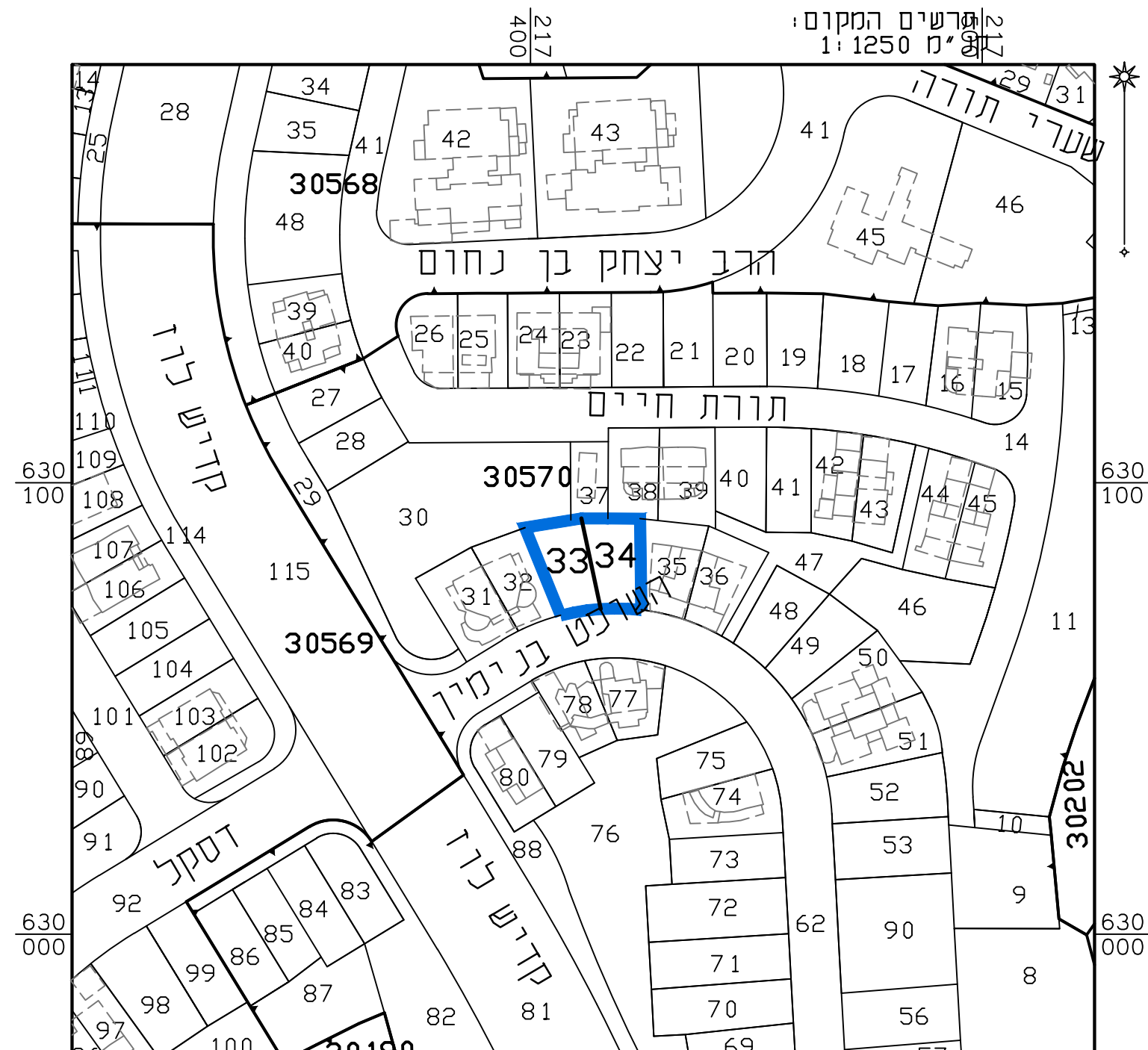

| מצב מאושר | |
|---|--|
| נספח לתכנית מסי | |
| הרחבת יח"ד ברחוב השופט בנימין, ירושלים | |
| גליון 1 מתוך 1 | |
| תחולה | רקע |
| תיאור | |
| תאריך עריכת הנספח | 03/03/19 |
| קנ"מ | 1:250 |
| תרשימים נוספים | קנ"מ |
| תרשים המקום | 1:250 |
| תרשים סביבה | 1:5000 |
| שמות וזיהומות: | |
| עורך הנספח | שם: ראובן אלסטר תאגיד: מימד פוטוגרמטריה מדידות והנדסה בע"מ |
| חתימה: | |

הריני מצויר בזאת כי המפה הטופוגרפית/ המצבית המהווה רקע לתכנית זו, נערכה על ידי ביום 20.12.18 והיא הוכנה לפי הוראות נוהל מבאי"ת ובהתאם להוראות החוק ולתקנות המודדים שבתוקף. דיוק הגוף הכחול והקדסטר: מדידה אנליטית מלאה ברמת תציר