חוק התכנון והבנייה, התשכ"ה - 1965

תכנית מתאר מקומית

מס' 101-0740571

תוספת בניה מעל בניין קיים בשכ' אל טור,ירושלים

תשריט מצב מוצע	גיליון 1 מתוך 1
מחוז	ירושלים
מרחב תכנון מקומי	ירושלים
רשות מקומית	ירושלים
ישוב	ירושלים
תכנית בסמכות	מחוזית
איחוד וחלוקה	ללא איחוד וחלוקה
היתרים או הרשאות	תכנית שמכוחה ניתן להוציא היתרים או הרשאות בחלק מתחום התכנית
מונה תדפיס התשריט	6
מועד הפקה	29/11/2020 11:05
שטח התכנית	0.75 דונם קנה מידה 1:250

אישורים בתכנית מס' 101-0740571

ו"ר נהל התכנון
חוק התכנון והבנייה, התשכ"ה - 1965
מחוז ירושלים
הוועדה המחוזית החליטה ביום :
10/11/2019
להפקיד את התכנית
21/12/2020
תאריך יו"ר הוועדה המחוזית

שמות*

מגיש התכנית	תאגיד:	איאד אבו סביתאן
עורך ראשי	תאגיד:	אפרת אילן

בעלי ענין בקרקע*

טבלת גושים וחלקות*

מספר גוש	חלק/ כל הגוש	מספרי חלקות בשלמות	מספרי חלקות בחלקיותן
30895	חלק	1	

* הרשימה המלאה מפורטת בהוראות התכנית / בהודעה שפורסמה בעיתונות וברשומות

הריני מצהיר בזאת כי המפה הטופוגרפית/המצבית המהווה רקע לתכנית זו, נערכה על ידי ביום 05.03.2019 והיא הוכנה לפי הוראות נוהל מבא"ת ובהתאם להוראות החוק ולתקנות המודדים שבתוקף.
דיוק הקו הכחול והקדסטר: מדידה אנליטית מלאה ברמת תצ"ר

אחמד דוויק	1387		
שם המודד	מספר רשיון	חתימה	תאריך

מספר תכנית: 101-0740571, מספר גרסת תשריט: 6

מקרא

גבול תכנית
1240 קו טטח מוסמך
1234 גוש גבול גוש מוסמך
גבול חלקה מוסמך
חשמל דרך
מסוף נתוץ
יש בנין
חיבר נתוץ

מגורים ב
זיקת הנאה למעבר רכב
מבנה להריסה
מידות
קו-בנין

תרשים התמצאות - קנ"מ 1:5500

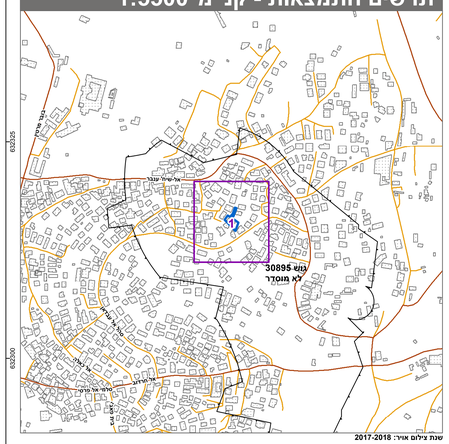
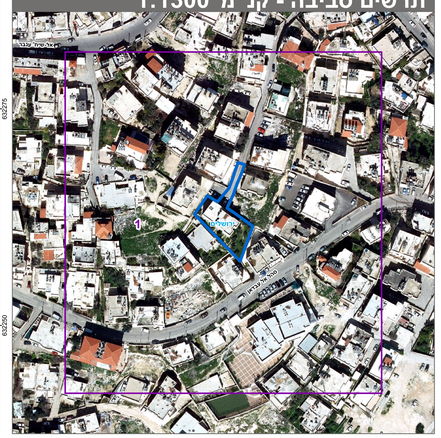
תרשים סביבה - קנ"מ 1:1300