

מקרא מצב מאושר

- גבול תכנית
- מספר תכנית מאושרת
- גבול תכנית מאושרת ומספרה
- דרך קיימת או מאושרת
- איזור מגורים 1 מיוחד
- מבנה ציבור
- מגורים ב'
- בנין קיים
- קו בנין
- קו בנין תחתי
- 129 מספר מגרש מאושר לפי תכנית 7828 א'
- גבול מגרש מאושר לפי תכנית 7828 א'
- גבול חלקה (בתחום תכנית במ/3458 א')

תרשים סביבה 1:5000

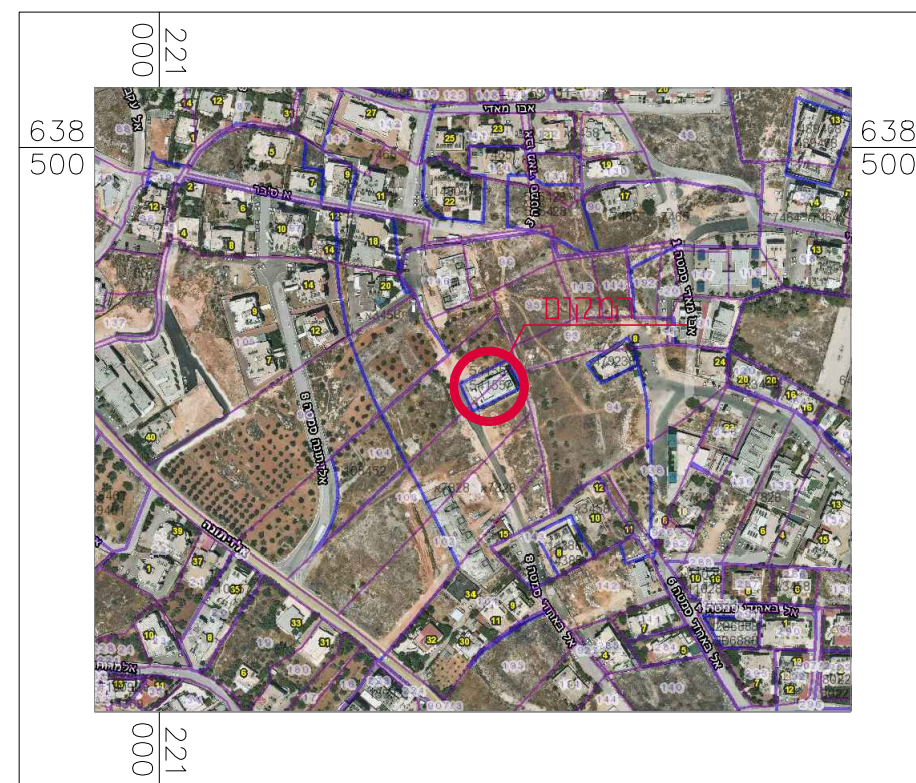

תרשים מקום 1:1250

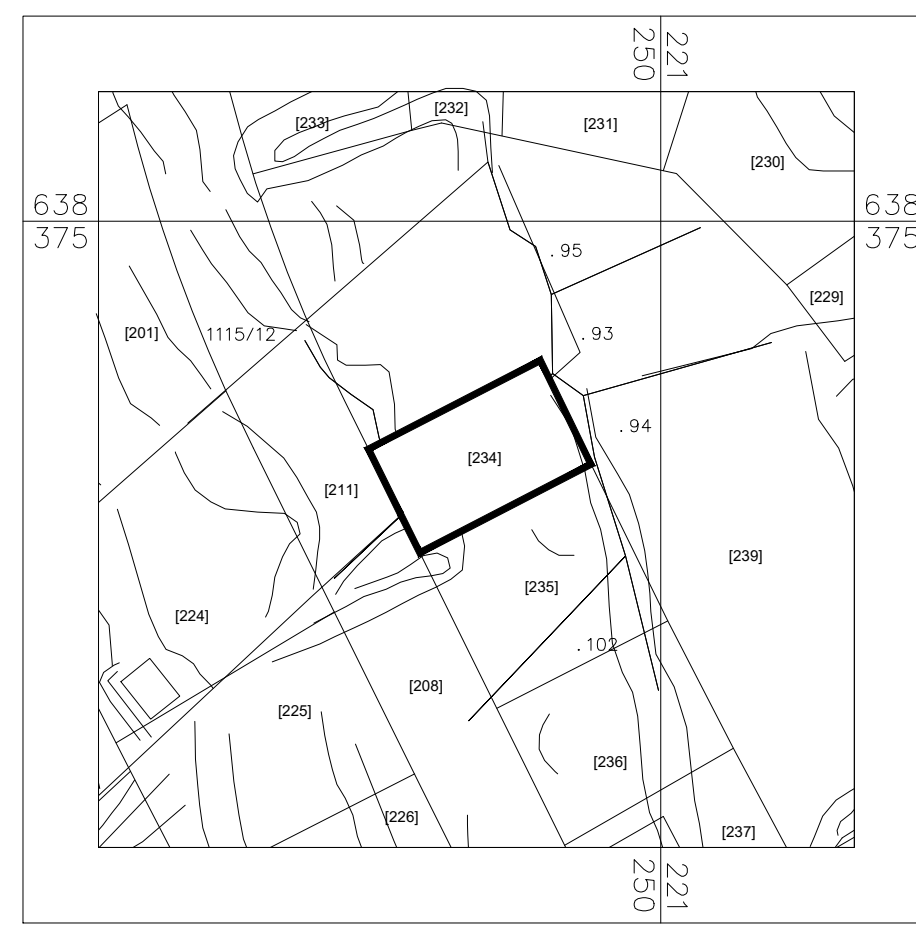

הערות
 הקואורדינטות קשורות לנקודת G.P.S. 9082H2D/9083ZHD שגובהה 742.48
 הגבהים קשורים לנקודת G.P.S. 9082H2D שגובהה 742.48

חוק התכנון והבנייה, התשכ"ה - 1965
תכנית מתאר מקומית

101-0761593

תוספת זכויות בניה לבניין קיים, בית חנינא, ירושלים

תשריט מצב מאושר		קנ"מ 1:250
מחוז	ירושלים	
מרחב תכנון מקומי	ירושלים	
רשות מקומית	ירושלים	
ישוב	ירושלים	
שטח התכנית	0.611 דונם	
תאריך	05.03.2020	

גוש	30607
חלקה	104

מספר התוכנית:
 SURVEY_30607-P103+P104

רמת דיוק הקו הכחול והקדסטה: 3
 1 = מדידה גרפית
 2 = קו כחול (כלבד) ברמה אנליטית
 3 = מדידה אנליטית מלאה ברמת תציד

1. המדידה המקורית:
 הריני מצהיר בזאת כי מדידת המפה הטופוגרפית/ המצבית המהווה רקע לתוכנית זו, נערכה על ידי:

ביום 03-02-2020

והיא הוכנה לפי הוראות נוהל מבאית ובהתאם להוראות החוק ולתקנות המודדים שבתוקף.

שם המודד: האדיה עבדאלכרה

מספר רישונו: 1311

חתימה: _____ תאריך: _____