

- מקרא מצב מאושר**
- גבול חכנית מוצעת
 - גבול חכנית מאושרת ומספרה 8485
 - מגורים א'
 - אזור מגורים 5
 - אזור מגורים מיוחד
 - שטח לבניני ציבור
 - מעבר ציבורי לנוכחי וגל
 - דרך מאושרת
 - קו בנין
 - קו בנין חת קרקעי
 - חזית עם הוראות מיוחדות
 - מבנה או גדר כהריסה
 - בנין קיים
 - גבול גוש
 - מספר גוש 30523
 - גבול חקלא
 - מס' חקלא 30
 - 000
5x5
000 מספר הדרך קווי בנין ורחוב הדרך

מספר התוכנית: 59-19-20
 רמת דיוק הגו הכולל והמספר:
 1 = מדידה גרפית
 2 = קו כולל נכבדו ברמה אנלית
 3 = מדידה אנלית מסלול במתחם תצד
 1. המדידה המפורטת
 2. הריני מצרר בואת כי מדידת המפה הטופוגרפית/ המצבית הממוה רשע לתוכנית זו. נערכה על ידי:
 ביום: 02.08.2020
 והיא הוכנה לפי הוראות נוהג מבאית ובהתאם להוראות התקש והתקנות המורדים שבתוקף.
 שם המורה: יורם אלישיב
 מספר רישיון: 985
 תחית: תאריך: _____

חוק התכנון והבניה, התשכ"ה - 1965 תכנית מתאר מקומית			
תכנית מס' 101-0762807			
שם התכנית תוספת אגף חדש לבנין קיים בשכונת ואד אלג'וז, ירושלים			
תשריט מצב מאושר גליון 1 מתוך 1			
על פי תכניות מאושרות: 101-0307470.8485.3533.2639			
מחוז	ירושלים		
מרחב תכנון מקומי	ירושלים		
רשות מקומית	עיריית ירושלים		
ישוב	ירושלים		
מקום	ואדי ג'וז		
תאריך	02.08.2020		
טבלת גושים וחקלות			
מס' גוש	חלק/כח הגוש	מספרי חקלות בשלמותן	מספרי חקלות בחקיותן
30523	חלק 30	אין	אין
שם הנספח		קני"מ	
מצב מאושר		1:250	
תרשים התמצאות כללית		1:5000	
תרשים הסביבה הקרובה		1:1250	

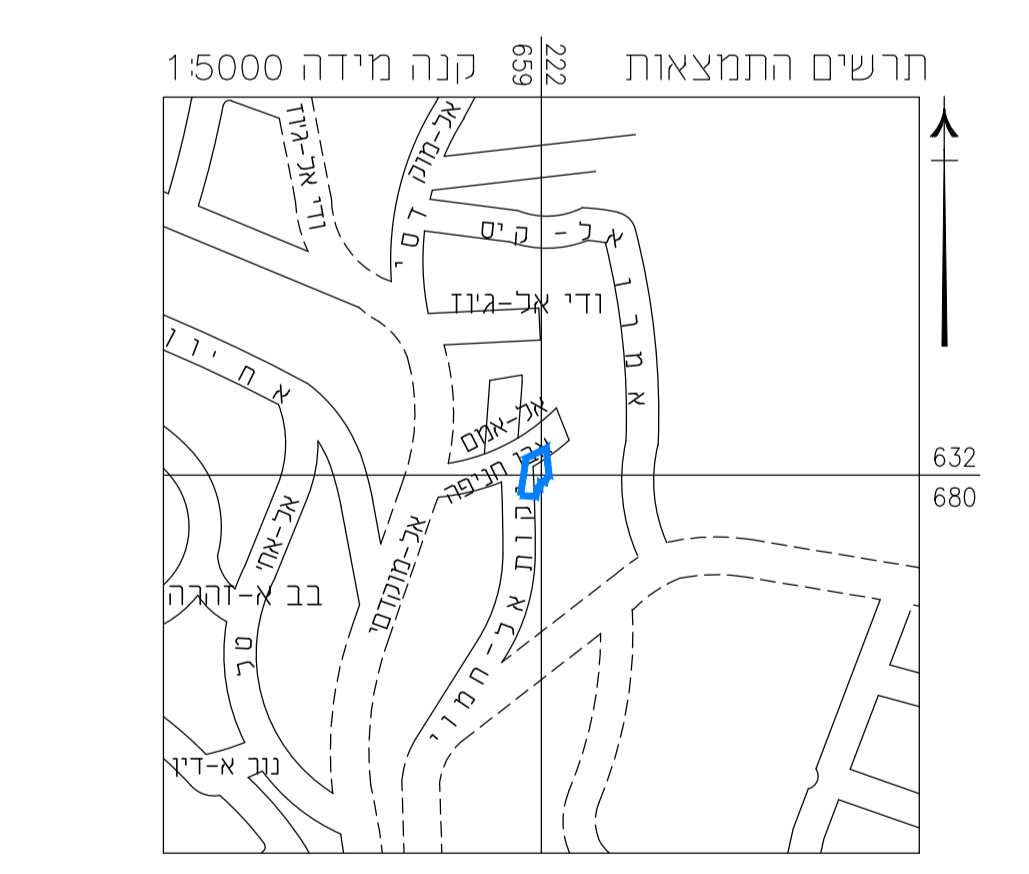
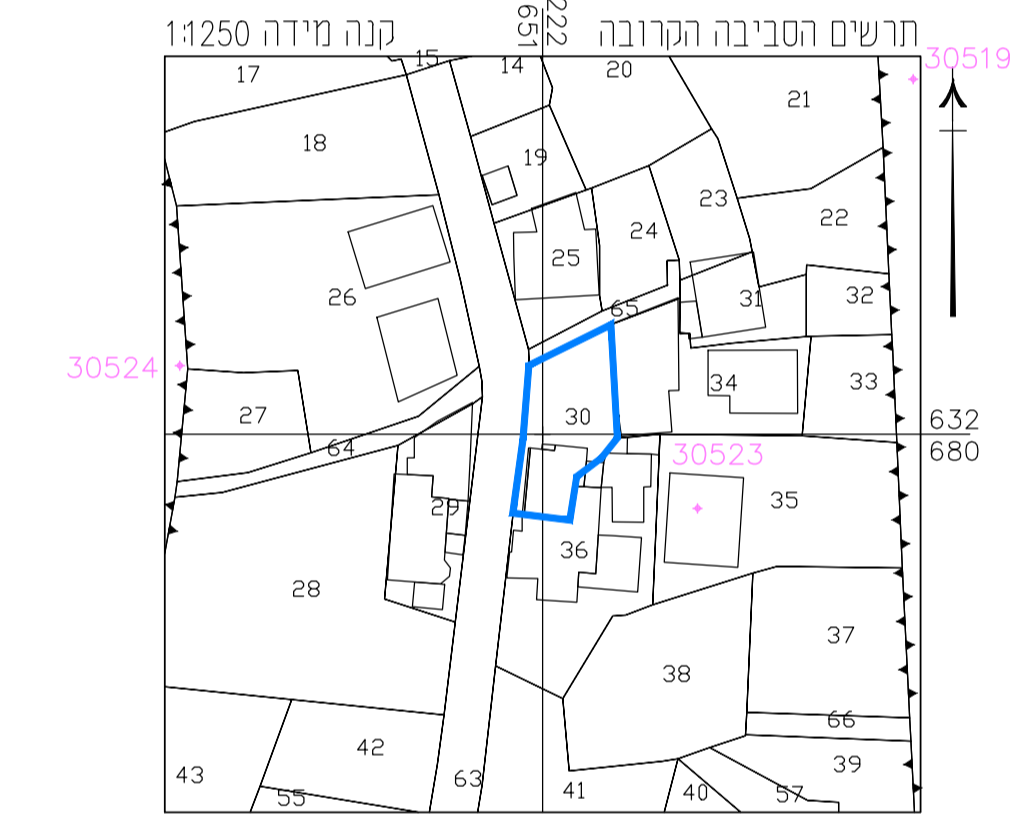

- הערות
- הרשת והגבולות קשורים לרשת הארצית בנקי טריג מס' 1448K.1447K-2 - 82M. הגבולות בהתאמה 780.03 מ' 827.03 מ' 818.723 מ'.
 - גבולות החלקה המודרה נלקחו מזכרון שדה גוש 30523.
 - במדידה 2639 בחלקה 30 לא צבועה הפישה. נעשת זמנית. מצוין רחוב דרך 9 מ' ששתחיל ממוכנה 29 מבית ישו שלא קיים בשטח כיום. לכיוון חלקה 30.

	מפת מצב מאושר	02.08.2020
תחית	פרט מדידה ועדכונים	תאריך
<div style="display: flex; justify-content: space-between; align-items: center;"> <div style="text-align: center;"> <h3 style="margin: 0;">אלישיב</h3> <p style="font-size: small; margin: 0;">מדידות והנדסה בע"מ הנדסה אורחות וגיאודזיה/מדידות ומיפוי אוויר רח' הרכבים 9, ירושלים טל. 02-6793012, פקס 02-6797852 E-MAIL: M.ELYASBEZQINT.NET</p> </div> </div>		
שם שרטוט: מ.א. 19-20-59		מיקום המדידה: ואדי ג'וז
מייסד: מיכאל אלישיב ז"ל רשיון מס' 1985 מורה מוסדר וממצי משרטוט: יורם אלישיב - מורה מוסדר, רשיון מס' 985		
אין להתייחס או להשתמש בתוכנית זו או בחלק ממנה ללא אישור בכתב מהמורה		
לא לצרכי רישום		