

# מצב מאושר על פי תכניות

11758, 1758, 62, 13928, 4448, 3083  
קנ"מ 1:250

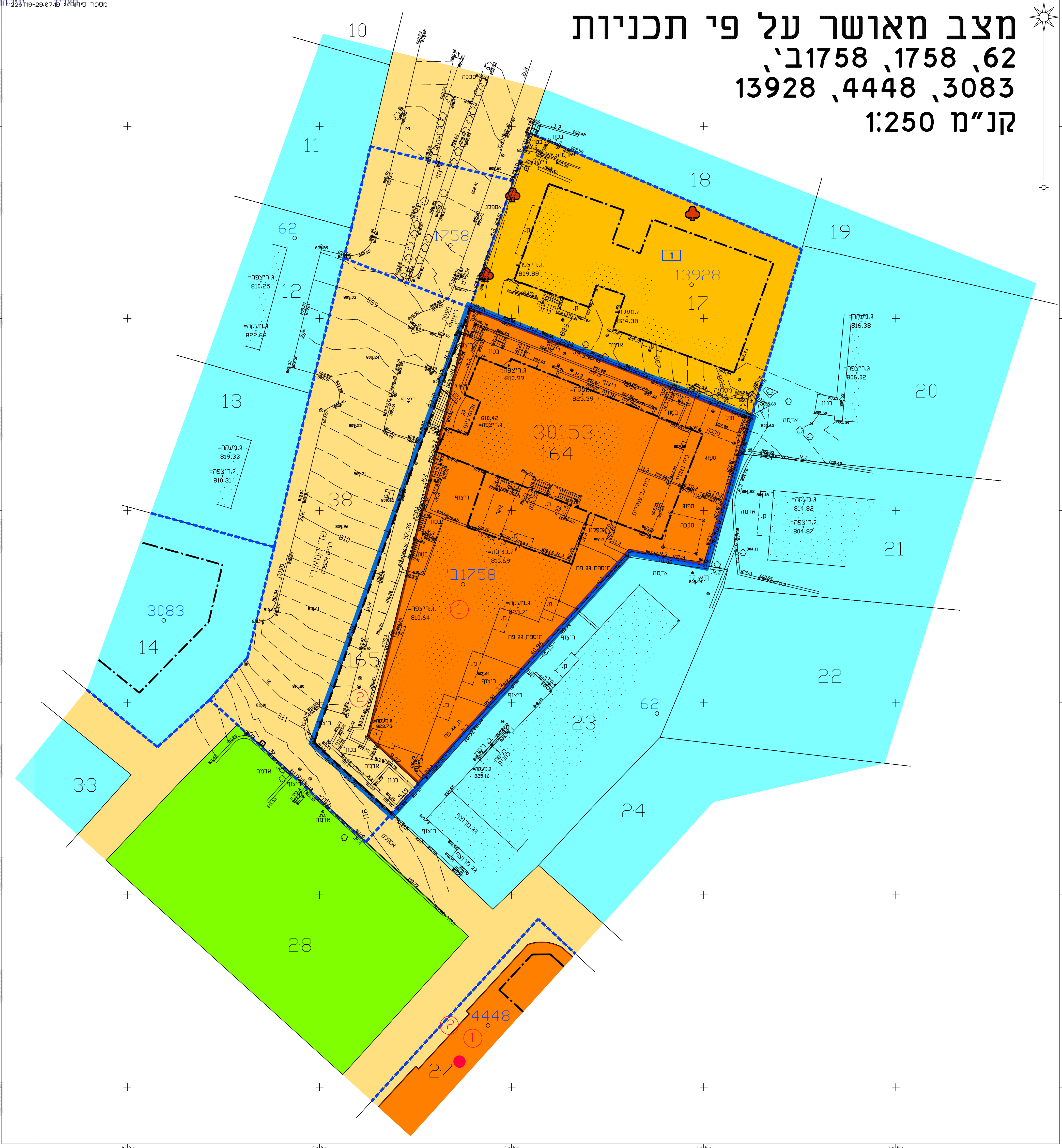

## מקרא מצב מאושר

- גבול תכנית
- גבול תכנית מאושרת ומסורה
- א) דרך קומת או משארת
- משרים ב
- א) אזור מגורים 2
- א) שטח למסד
- א) שטח צבורי כחוח
- מנהל/גורח מורשת ורשימה
- בונן השימור
- עץ השימור
- ס בנ
- ס בנ לחוסמת אגף לפי חכ"מ 587/06
- גבול חוקה חדשה
- בנן סיס
- מספר נש
- גבול חוקה
- מספר חוקה
- גבול תא שטח ומספר
- מספר מגרש

(א) צעורים שולא לפי מבאית 2006



<b>מצב מאושר</b>	
<b>נספח לתכנית מס' 101-0795963</b>	
<b>שם התכנית: תוספת בניה ותוספת שתי קומות בבניין לקומפלקס מבנים של מכון מאיר בשדרות המאירי 2, ירושלים</b>	
<b>גליון 1 מתוך 1</b>	
<b>תחולה</b>	<b>רקע</b>
<b>תיאור תאריך עריכת הנספח</b>	<b>08/08/2019</b>
<b>גוש</b>	<b>סוג הגוש</b>
<b>30153</b>	<b>164, 165</b>
<b>קנ"מ</b>	<b>1:250</b>
<b>תרשימים נוספים</b>	<b>קנ"מ</b>
<b>תרשים המקום</b>	<b>1:250</b>
<b>תרשים סביבה</b>	<b>1:5000</b>
<b>שמות וחתימות:</b>	
<b>מגיש התכנית</b>	שם: חתימה:
<b>עורך התכנית</b>	שם: <b>דוד בלצקי</b> תאריך: חתימה:
<b>עורך התכנית</b>	שם: <b>יעקב וולציינק</b> תאריך: חתימה:
<b>עורך הנספח</b>	שם: <b>ראובן אלסטר</b> תאריך: חתימה:

הריני מצהיר בזאת כי המפה הטופוגרפית/ המצבית המהווה רקע לתכנית זו, נערכה על ידי ביום 29.07.19 והיא הוכנה לפי הוראות נוהל מבאית ובהתאם להוראות החוק ולתקנות המודדים שבחוק. דיוק הקו הכחול והקדסטר: מדידה אנליטית מלאה ברמת תצ"ר

שם המודד: **אלסטר ראובן** מספר רישון: **502** חתימה: **תאריך:**