מינהל התכנון
חוק התכנון והבניה, התשכ"ה - 1965

מחוז	דרום	
הוועדה המחוזית המליצה ביום	06/12/2020	
להפקיד את התכנית	25/01/2021	
יו"ר הוועדה המחוזית		תאריך

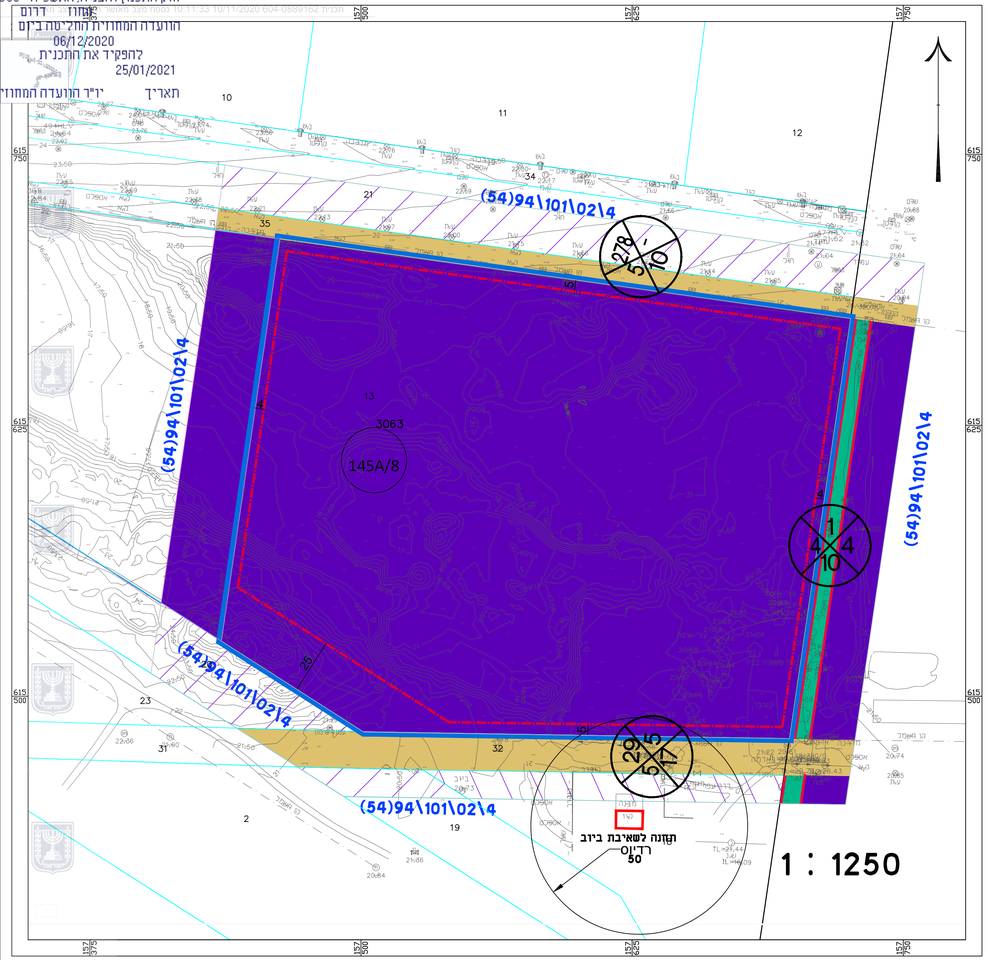

מקרא

- גבול התכנית
- קו בנין
- אזור תעשיה
- דרך מאושרת
- דרך מוצעת
- שביל להולכי רגל
- שטח למתקנים הנדסיים/ פרוזדור הנדסי
- 3063 גבול גוש ומספרו
- 13. גבול חלקה ומספרה
- 145 מס' מגרש
- מספר הדרך / קו בניין / רוחב הדרך

תרשים התמצאות 1:10000

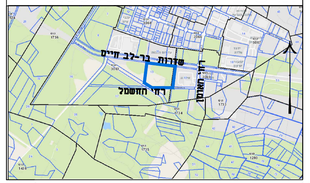

תרשים הנחיות סביבתיות עפ"י תמ"א 35 1:10000

מקרא

- רגשות נופית-סביבתית גבוהה
- שתחי שימור משאבי מים

תרשים סביבה קנ"מ: 1:5000

תרשים עפ"י תמ"א 1" 1:25000

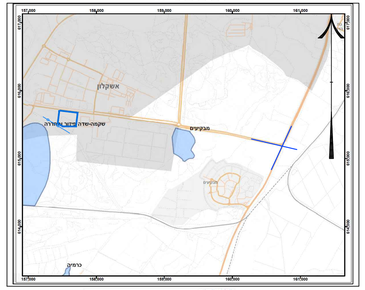

מקרא

- אתר איגום והחדרה
- רצועה מתכון ס"ס מערכת

תרשים עפ"י תמ"א 22" מתכנית מתאר ארצית ליער וליעור 1:25000

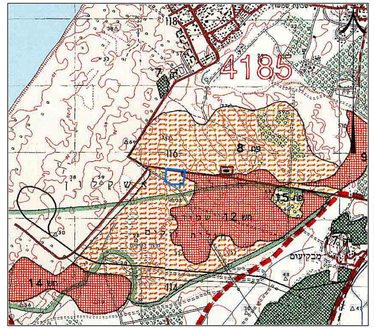

מקרא

- יער מאוים תמוך
- יער טבעי לטיפוח

חוק התכנון והבנייה, התשכ"ה - 1965
תכנית מפורטת

מס' 604-0889162

מתחם רב בריח, רחוב החשמל, אזור תעשייה דרומי אשקלון

תשריט מצב מאושר	גליון 1	מתוך 1
מחוז	דרום	
מרחב תכנון מקומי	אשקלון	
רשות מקומית	אשקלון	
ישוב	אשקלון	
תכנית בסמכות	מחוזית	
איחוד וחלוקה	ללא איחוד וחלוקה	
היתרים או הרשאות	תכנית שמכוחה ניתן למצוא היתרים או הרשאות	
מונה תדפיס התשריט	7	
מועד הפקה	10/11/20	1200
שטח התכנית	55 דונם	קנה מידה 1:250

שמות וחתימות:			
מגיש התכנית	תאגיד:	רב בריח(08) תעשיות בע"מ	חתימה:
עורך ראשי	תאגיד:	יקרן ישראל שיא חדש בע"מ	חתימה:
יזם	תאגיד:	רב בריח(08) תעשיות בע"מ	חתימה:

בעלי ענין בקרקע			
בעלים	תאגיד:	רשות מקרקעי ישראל	חתימה:
חוכר	תאגיד:	רב בריח(08) תעשיות בע"מ	חתימה: