

מינהל התכנון  
 חוק התכנון והבניה, התשנ"ה - 1965  
 מחוז ירושלים  
 חנוכח הממונה הממליץ ביום  
 23/06/2021  
 לאשר את התוכנית  
 25/08/2021  
 יו"ר החלטה התכנונית

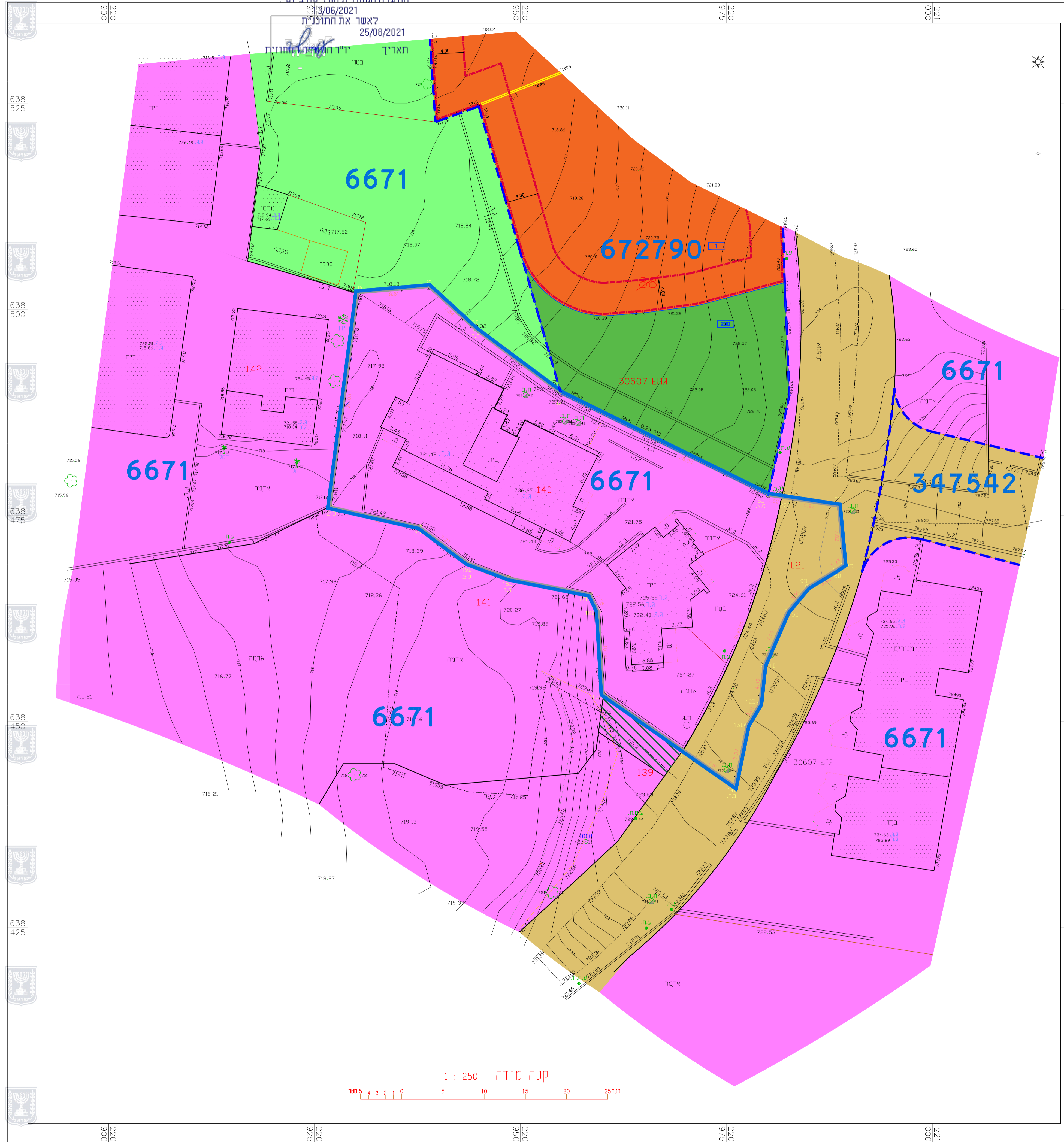

- מקרא:
- גבול התכנית
  - גבול תכנית
  - גבול תכנית מאושרת
  - מספר תוכנית מאושר בניין קיים
  - דרך מאושרת
  - מגורים 1 מיוחד
  - שטח נוף פתוח
  - מעבר עם זיקת הנאה לחלקות מצרניות ולמעבר תשתיות
  - מגורים גי
  - שטח ציבורי פתוח

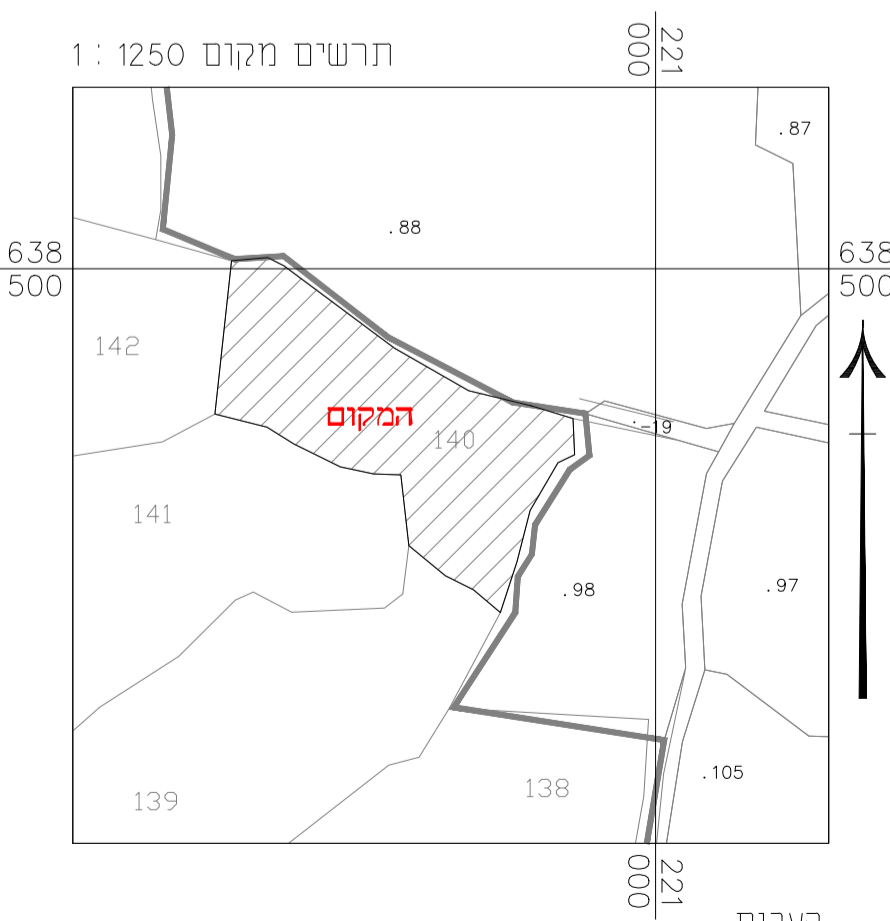
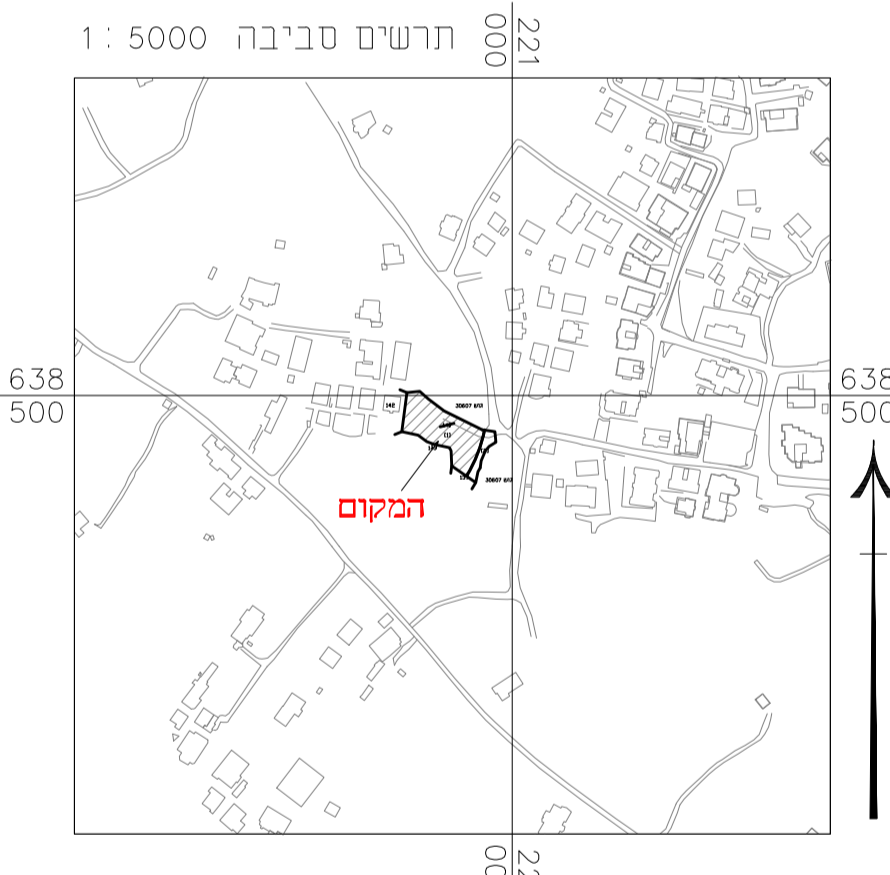

הערות  
 המאורזינות קשורות לנקודת GPS 500 DFA שגובהה 819.01  
 המבנים קשורים לנקודת GPS 500DFA שגובהה 819.01  
 לא לצרכי רישום

חוק התכנון והבניה, התשנ"ה - 1965  
**תכנית מתאר מקומית**  
**101-0797340**  
**תוספת קומות למבנים קיימים בשכונת**  
**בית חנינא בירושלים**

תשריט מצב מאושר	
קנ"מ 1:250	
מחוז	ירושלים
מרחב תכנון מקומי	ירושלים
רשות מקומית	ירושלים
ישוב	ירושלים
שטח התכנית	1.424 דונם
תאריך	22-2-2021
גרש	30612
חלקה	140

אישור מפה  
 אני מאשר כי מפה זו היא העתק נכון של מפת רגע שהכנתי על סמך מדידה שהסתיימה ביום... שנת... וכי כל הפרטים שצוינו במפה הם מדויקים ודרגתי היא... המפה בוצעה בהתאם לתקנות המודדים ממדידה ומיפוי: התשנ"ח-1998.

תאריך: \_\_\_\_\_ שם המודד ומענו: \_\_\_\_\_ מספר רישון: \_\_\_\_\_ חתימה: \_\_\_\_\_