

מצב מאושר
 ק"מ 1:250

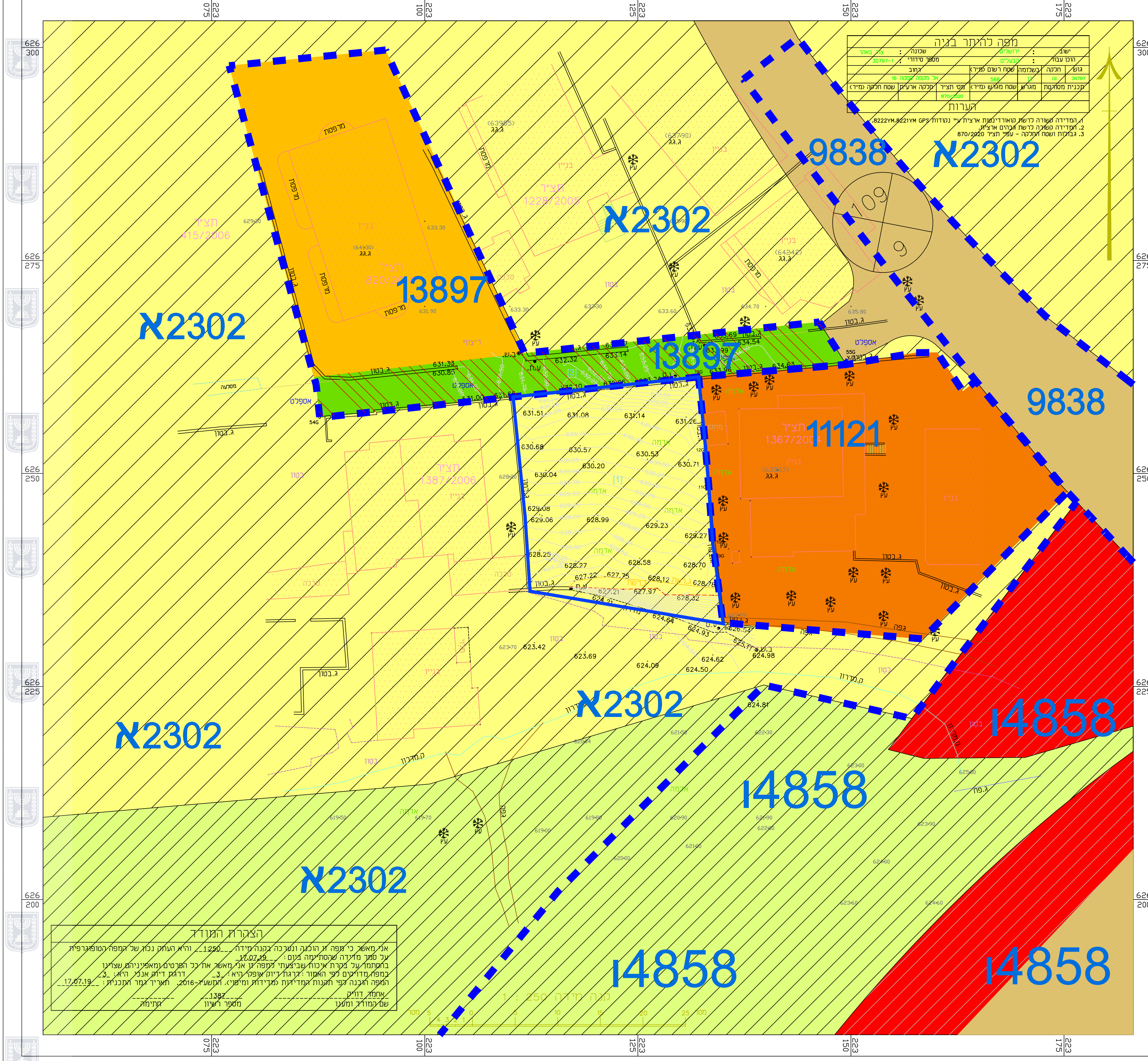

מצב להיתר בניה

ישל	רשמי	שטח	22.2
הכח	רשמי	שטח	22.2
הכח	רשמי	שטח	22.2
הכח	רשמי	שטח	22.2
הכח	רשמי	שטח	22.2
הכח	רשמי	שטח	22.2

הערות:
 1. המדידה בשורה לדשת מוארדר ושטח ארצות י"י נמדדה GPS: 82221M, 82211M
 2. המדידה משולבת לדשת ארצות י"י
 3. גבולות ושטח ארצות י"י - ע"פ תצ"ר 870/2020

מקרא מצב מאושר

- גבול התכנית
- גבול תכנית מאושרת
- מספר תכנית מאושרת
- דרך מאושרת
- אזור מגורים 5 מיוחד
- אזור מגורים מיוחד
- מגורים ב'
- נוף פתוח
- שטח לדרך וואו סיפול נופי
- זיקת הגנה למעבר ברכב שביל
- מספר הדרך
- קווי בנין
- רוחב הדרך

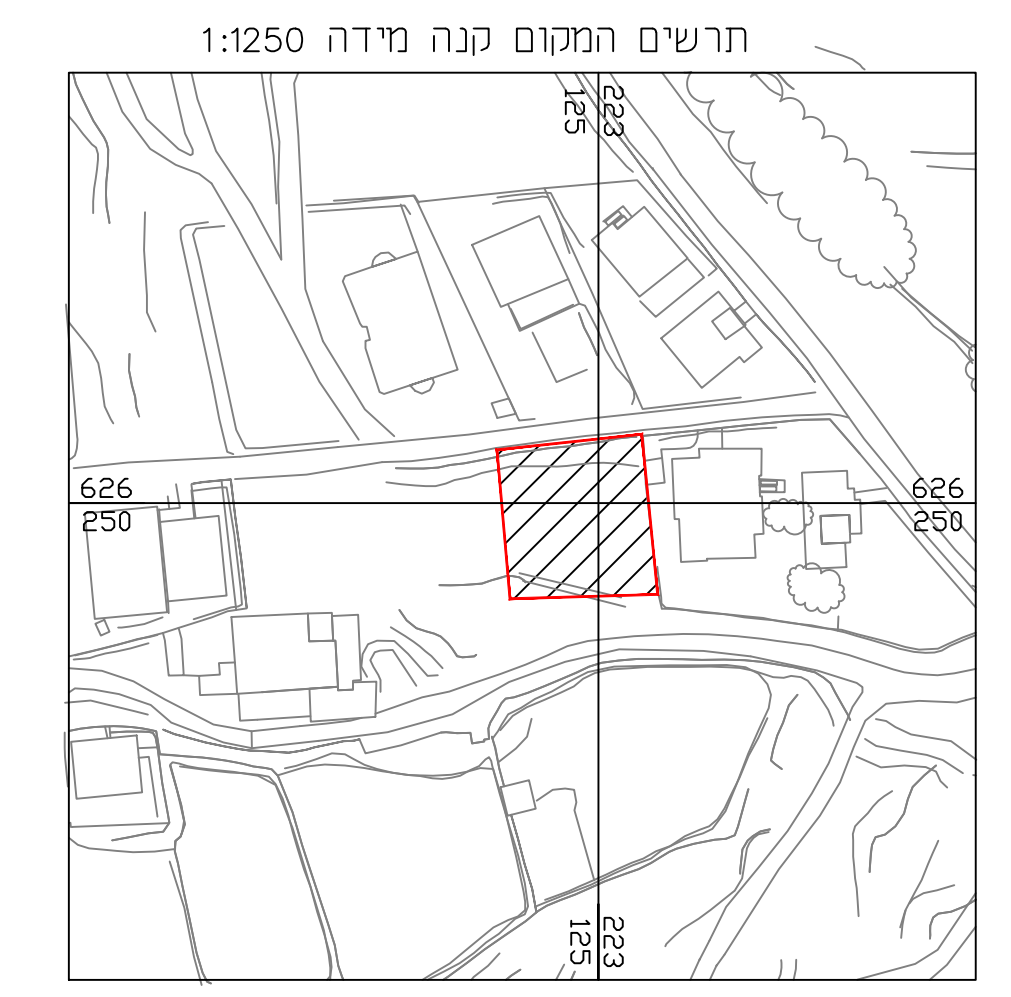
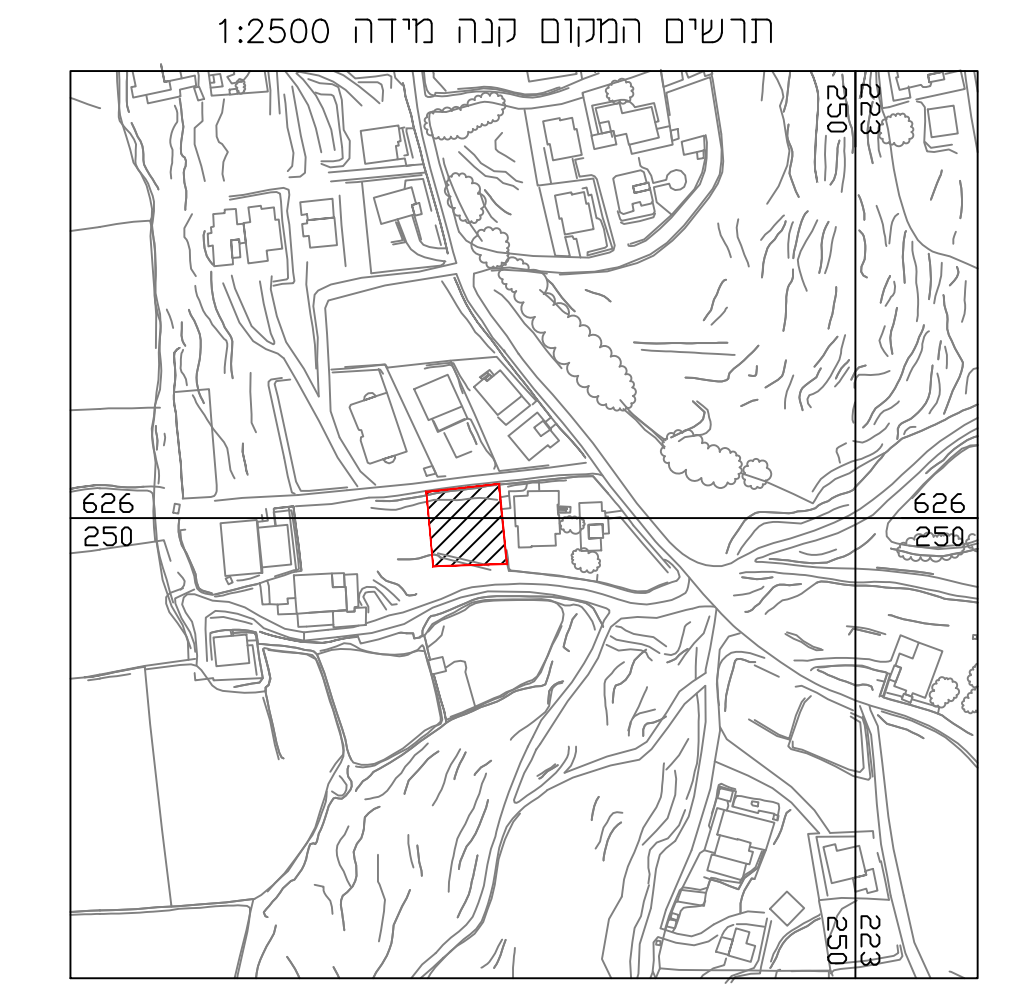

חוק התכנון והבניה, התשכ"ה - 1965 תכנית מפורטת	
תכנית מספר 101-0851790	
הגדלת מסי קומות ומסי יח"ד צור באהר, ירושלים	
תשריט מצב מאושר קנימ 1:250	
מחזור	ירושלים
מרחב תכנון מקומי	ירושלים
רשות מקומית	ירושלים
ישוב	ירושלים
שטח התכנית	0.568 ד'
תאריך	20.04.2020

מספר ההוכחה: 30797-1

רמת דיוק הכו והקדסות:
 1 = מדידה גרפית
 2 = קו כחול (בלבד) ברמה אנליטית
 3 = מדידה אנליטית מלאה ברמת תצ"ר

1. המדידה המקורית.
 הריני מצהיר בזאת כי מדידת המפה הטופוגרפית/ המצבית המואהר רגע לתוכנית זו. נערכה על ידי:
 ביום 04.03.2020
 והיא הונחה לפי הוראות נוהל מבאית ובהתאם לרואות החוק וכתקנות המודדים שבתוקף.
 שם המודד: אהמד דוויק
 מספר רישוי: 1387
 חתימה: _____ תאריך: _____

הצהרות המודד
 אני מאשר כי מפה זו הוכנה והנכרה בקנה מידה 1:250 והיא העתק נאמן של המפה הטופוגרפית על סמך מדידה שטחית וקנה מידה 1:207.29. במקומות על בקרת איכות שביצעתי למפה זו אני מאשר את כל הפרטים ומאפייניהם שצוינו במפת מודדקים לפי האמור בדרישת דיוק אנפסל ריא 3. דרישת דיוק אנפסל ריא 3. המפה הוכנה לפי תכנית המודדיות מדידות ומיפוי. ומשנת 2016. ותאריך גמר התכנית 17.07.19. אהמד דוויק מספר רישוי 1387. שם המודד: אהמד דוויק. מספר רישוי 1387.

שמות וזחיתמות:

שם: בשרי טויל-אדריכל	תמימה:
מספר: 40400	מספר: 02-5865426
מספר: 050-4797324	מספר: 050-4797324
מספר: bashir.tawil@yahoo.com	מספר: bashir.tawil@yahoo.com