

מחוז : ירושלים
 נפה : ירושלים
 עיר : ירושלים
 המקום : ואד קדום 30898
 חלקה : [1]
 שטח החלקה : 1241 מ"ר
 הוכן עבור :
 קנ"מ 1:250

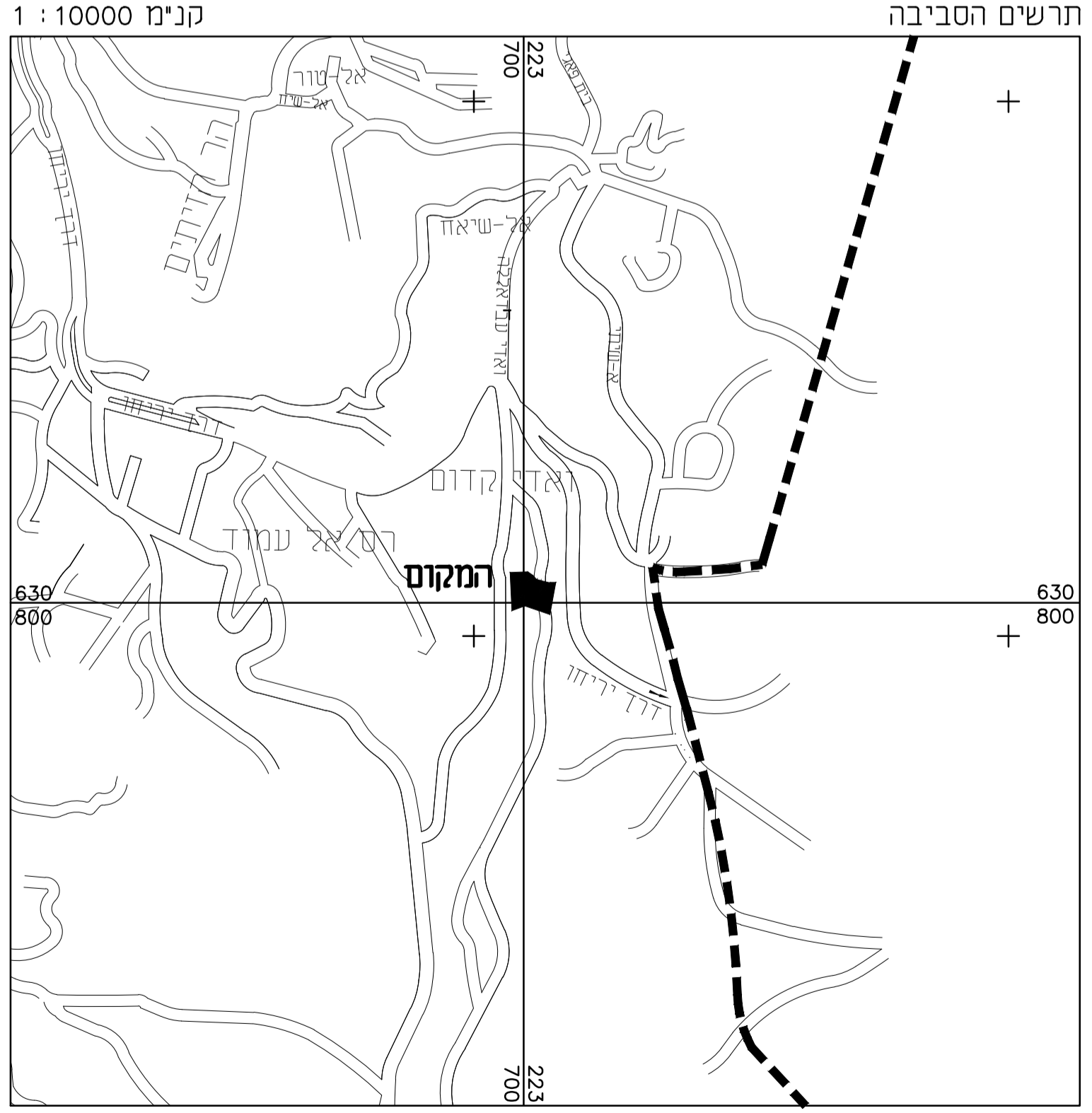
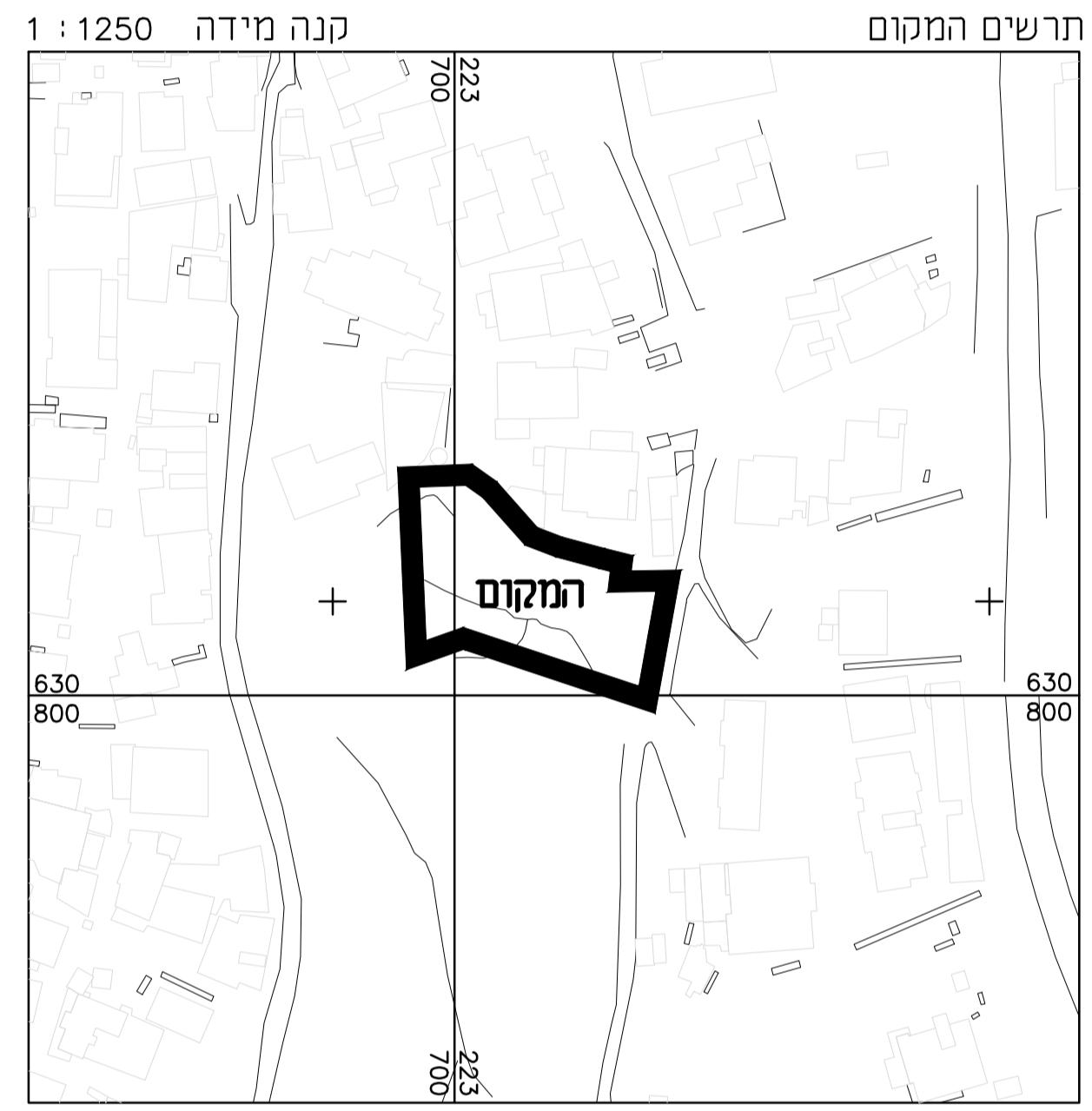

הערות:
 1. המדידה קשורה לרשת בקרה אפיקית ממשיגית ומבוססת על נק. AL21/AL22.
 2. המדידה קשורה לרשת בקרה איכותי ממשיגית ומבוססת על נק. AL21 שבגובה 636.36.
 לא לצרכי רישום

חוק התכנון והבניה, התשכ"ח - 1965 תכנית מתאר מסוימת	
תכנית מס' 101-0816520	
חולפת שטחים והקמת בניין מגורים בשכונת ואדי קדום - ירושלים	
מצב מאושר	
קנ"מ	מסלול
1:250	1:250
תאריך: 09.12.2019	

מקרא מצב מאושר

- גבול התכנית
- מספר תכנית מאשרת 2668
- דרך מאושרת
- אזור מגורים 6 מיוחד
- נצי"פ
- מעבר ציבורי להולכי רגל
- מבני ציבור
- גבול חלקה מאושר
- מס חלקה [1]
- מס גוש 30898
- בית קיים
- מספר הדרך 006
- קו בניין 25
- רוחב הדרך

מספר התוכנית: JR1751-12-19
 רמת דיוק העו הכחול והמקסטי: 3
 = 1 מדידה גרפית
 = 2 קו כחול וכבד ברתה אנליטית
 = 3 מדידה אנליטית מלאה ברמת תצ'ר
 1. המדידה המקורית
 הריני מצויר בזאת כי מדידת המפה הטופוגרפית/ המצבית המהווה רקע לתוכנית זו, נערכה על ידי:
 ביום 05-12-2019
 והיא הוכנה לפי הוראות נוהל מבאית ובהתאם לרורות החוק ולתקנות המודרים שבתוקף.
 שם המודד: עומרי האני
 מספר רישונו: 1180
 חתימה: _____ תאריך: _____

עומרי האני 1180
 מודד מסומן מספר רישונו חתימה
 05-12-2019
 בית אלקטרוני כתיבת והנדסה
 עומרי האני
 מודד מסומן מספר רישונו חתימה
 1180
 שפועל מס: 02-6276585
 E-mail: oal@oal.co.il