

**מקרא**

גבול התכנית: 1 גבול גוש ומספרו: **גוש 1234**

תא שטח ומספרו: 1

מספר הדרך: 2 מספר הדרך: 4

קווי בנין: 3 קווי בנין: 3

חומב הדרך: 3 חומב הדרך: 3

מספר חלקה ומספרה: **5**

מגורים א:

דרך מאושרת:

מידות:

להריסה:

קו-בנין:

**אישורים בתכנית מס' 617-0754424**

מספר גוש	מספר חלקה	חלק/כל הגוש	מספר חלקות בחלקיות
2471	5-6	חלק	63

הריני מצהיר בזאת כי המפה הטופוגרפית/המצבית המהווה רקע לתכנית זו, נערכה על ידי ביום 08.04.19 והיא הוכנה לפי הוראות נוהל מב"ת ובהתאם להוראות החוק ולתקנות המודדים שבתוקף. דיוק הקו הכחול והקדסטר: מדידה אנליטית מלאה ברמת תצ"ר

808 מספר רישון

לבנין חלבי שם המודד

תאריך חתימה

**חוק התכנון והבנייה, התשכ"ה - 1965**  
**תכנית מפורטת**

**מס' 617-0754424**

**רח' השפלה 10,12-קריית מלאכי**

**תשריט מצב מוצע** גיליון 1 מתוך 1

מחוז	דרום
מרחב תכנון מקומי	קריית מלאכי
רשות מקומית	קריית מלאכי
ישוב	קריית מלאכי

תכנית בסמכות	מקומית
איחוד וחלוקה	ללא איחוד וחלוקה
היתרים או הרשאות	תכנית שמכוחה ניתן להוציא היתרים או הרשאות

מונה תדפיס התשריט: 11

מועד הפקה: 05/08/2021

שטח התכנית: 0.69 דונם קנה מידה: 1:250

**שמות\***

מגיש תכנית	שי בני ישי נכסים והשקעות בע"מ
מגיש תכנית	אנט בני ישי תאגיד
מגיש תכנית	אהרון בני ישי תאגיד
עורך ראשי	בלוקה נסים ביסטריצקי

**בעלי ענין בקרקע\***

מספר גוש	מספר חלקה	חלק/כל הגוש	מספר חלקות בחלקיות
2471	5-6	חלק	63

**טבלת גושים וחלקות\***

\* הרשימה המלאה מפורטת בהוראות התכנית / בהודעה שפורסמה בעיתונות וברשומות

**תרשים התמצאות - קנ"מ 1:1250**

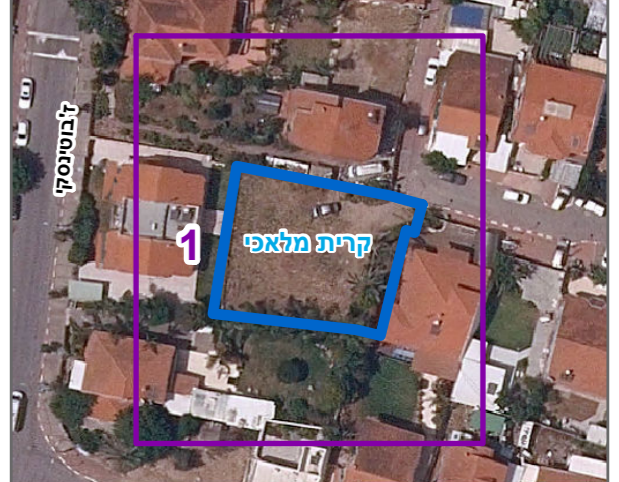

שנת צילום אוויר: 2019