חוק התכנון והבנייה, התשכ"ה - 1965
תכנית מפורטת

מס' 616-0909796

הגדלת זכויות בנייה במגרש מגורים
א' מס' 306, ביצרון

תשריט מצב מוצא	גיליון 1 מתוך 1
מחוז	דרום
מרחב תכנון מקומי	באר טוביה
רשות מקומית	באר טוביה
ישוב	בצרון
תכנית בסמכות	מחוזית
איחוד וחלוקה	ללא איחוד וחלוקה
היתרים או הרשאות	תכנית שמכוחה ניתן להוציא היתרים או הרשאות
מונה תדפיס התשריט	7
מועד הפקה	28/01/2021 13:06
שטח התכנית	0.6834 דונם קנה מידה 1:250

שמות*

מגיש תכנית	מיכל ישעיה תאגיד:
עורך ראשי	רונית פרידמן קיסר תאגיד: רונית קיסר אדריכלות
יזם	מיכל ישעיה תאגיד:

בעלי ענין בקרקע*

בעלים	תאגיד: רשות מקרקעי ישראל
חוכר	אילן יצחק ישעיה תאגיד:

טבלת גושים וחלקות*

מספר גוש	חלק/ כל הגוש	מספרי חלקות בשלמותן	מספרי חלקות בחלקיותן
2763	חלק		10

* הרשימה המלאה מפורטת בהוראות התכנית / בהודעה שפורסמה בעיתונות וברשומות

מקרא

גבול התכנית

גוש 1234 גבול גוש ומספרו

5 גבול חלקה ומספרה

1 תא שטח ומספרו

מספר הדרך

קווי בנין

רוחב הדרך

מגורים א

מידות

קו-בנין

עץ/עצים לשימור

עץ/עצים לעקירה

אישורים בתכנית מס' 616-0909796

מינהל התכנון
התכנון והבניה, התשכ"ה - 1965
מחוז דרום
ועדה המחוזית החליטה ביום :
21/03/2021

הוחתם מצדדי בזאת על המפה הטופוגרפית/המצבית המהווה רקע לתכנית זו, נערכה על ידי ביום 17.08.20 והיא הוכנה לפי הוראות נוהל מבא"ת בהתאם להוראות החוק ולתקנות המודדים שבתוקף. דיוק הקו הכחול והקדסטר: קו כחול (בלבד) ברמה אנליטית

חלבי לביב — שם המודד
808 — מספר רשיון
חתימה
תאריך

תרשים התמצאות - קנ"מ 1:250

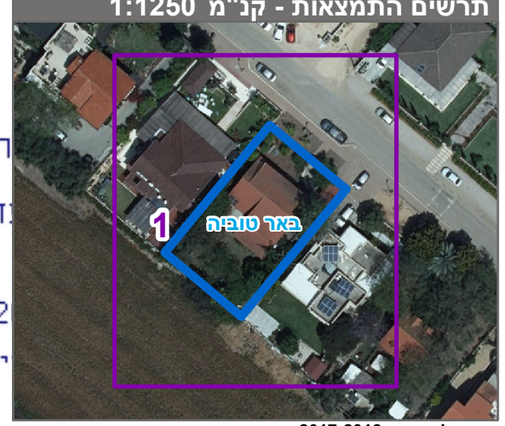

שנת צילום אויר: 2017-2018

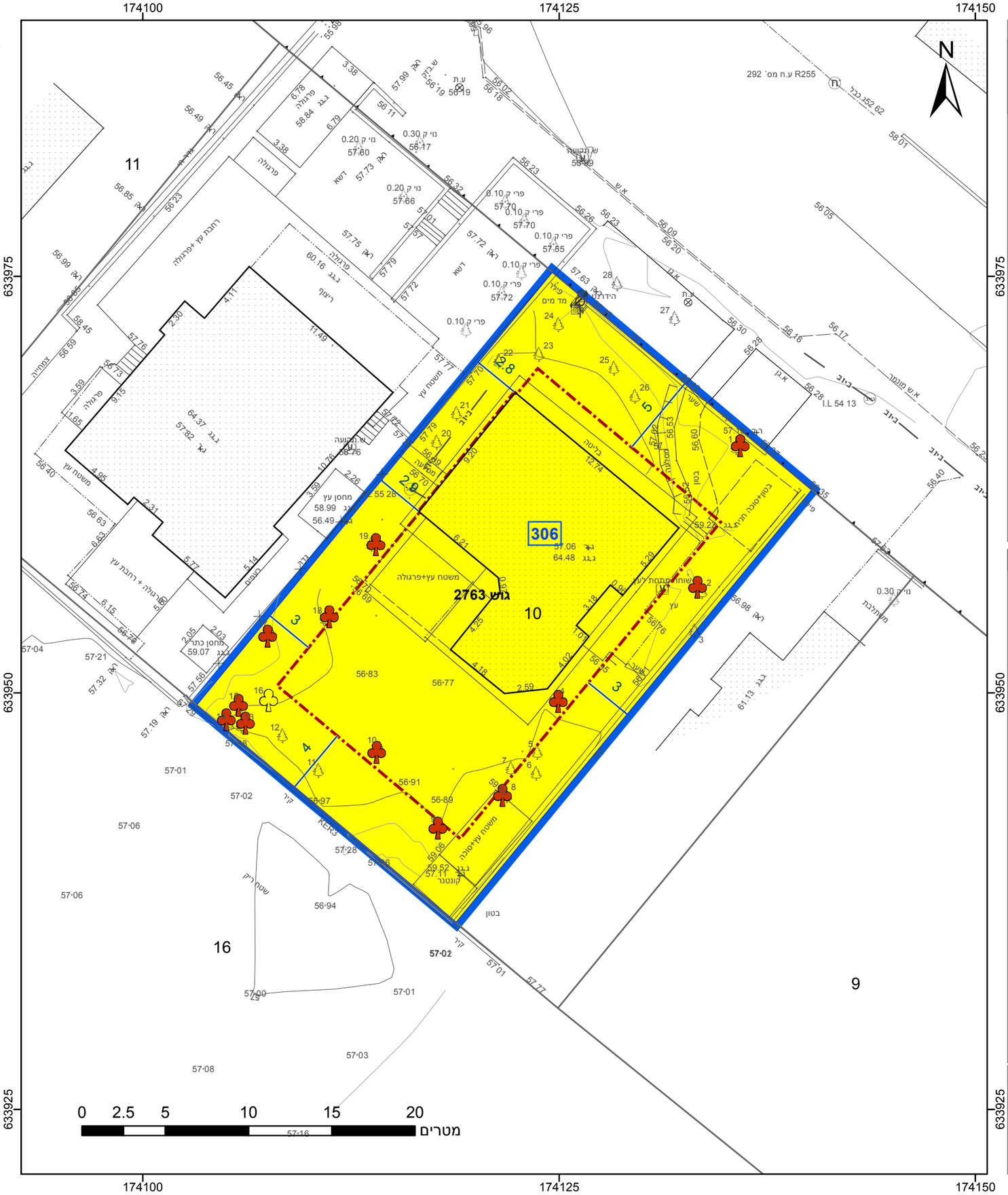

מספר תכנית: 616-0909796, מספר גירסת תשריט: 7