מקרא

מגורים

תכנית להריסה

מדינת

קו-בנין

תרשים התמצאות - קנ"מ 1:6000

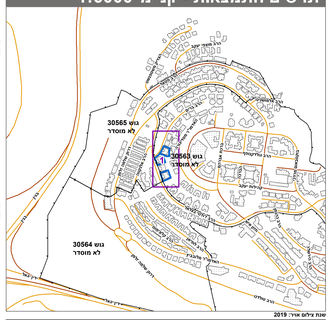

תרשים סביבה - קנ"מ 1:1500

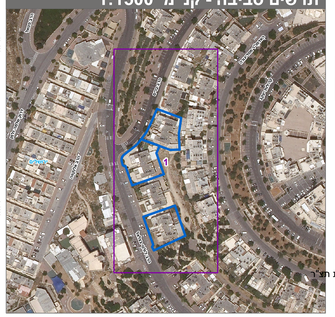

חוק התכנון והבנייה, התשכ"ה - 1965

תכנית מתאר מקומית

מס' 101-0812222

הרחבות יח"ד ברחוב ז'ולטי 5,9 וברים 4

תשריט מצב מוצע	גיליון 1 מתוך 1
מחוז	ירושלים
מרחב תכנון מקומי	ירושלים
רשות מקומית	ירושלים
ישוב	
תכנית בסמכות	מקומית
איחוד וחלוקה	ללא איחוד וחלוקה
היתרים או הרשאות	תכנית שמכוחה ניתן להוציא היתרים או הרשאות
מונה תדפיס התשריט	16
מועד הפקה	11/10/2021 13:40
שטח התכנית	2.866 דונם קנה מידה 1:250

אישורים

שמות*

מגיש התכנית	אשר ליכטינשטיין תאריך:
עורך ראשי	רעוי זוגופלד תאריך: אדריכלות ופיצוב
יזם	כנתם נחומי תאריך:
יזם	ריבה חיה נחומי תאריך:
יזם	שרה ביטל מקובר תאריך:
יזם	זאב מקובר תאריך:

בעלי ענין בקרקע*

טבלת גושים וחלקות*

מספר גוש	חלק/ כל הגוש	מספרי חלקות בשלמותן	מספרי חלקות בחלקיותן
30563	חלק	81, 86-87	

* הרשימה המלאה מפורטת בהוראות התכנית / בהודעה שפורסמה בעיתונות וברשומות

הריני מצהיר בזאת כי המפה הטופוגרפית/המצבית המהווה רקע לתכנית זו, נערכה על ידי ביום 05.04.2021 והיא הוכנה לפי הוראות נוהל מבא"ת ובהתאם להוראות החוק ולתקנות המודדים שבתוקף. דיוק הקו הכחול והקדסטר: מדידה אנליטית מלאה ברמת דיוק

יורם אלישיב	985		
שם המודד	מספר רשיון	חתימה	תאריך

מסמך תכנית: 101-0812222, מספר גרסת תשריט: 16