

חוק התכנון והבנייה, התשכ"ה - 1965
תכנית מפורטת

מס' 151-0838201

שם התכנית
פיצול נחלה בית זית 29

תשריט מצב מאושר נל"ן 1 מתוך 1

| | |
|------------------|------------|
| מחוז | ירושלים |
| מרחב תכנון מקומי | מטה יהודה |
| רשות מקומית | מטה יהודה |
| ישוב | בית זית |
| תאריך | 03.08.2021 |
| שם התרשים | קנ"מ |
| מצב מאושר | 1:250 |
| תרשים סביבה | - |
| תרשים נוסף | - |
| תרשים נוסף | - |
| תמונה נוספת | - |

שמות וזחתימות:

| | | |
|--------------|-------|-----------------|
| עורך התוכנית | שם: | אדרי דניאל ארון |
| | ת.ז.: | |

מקרא מצב מאושר

-  שטח פרטי פתוח
-  אזור חקלאי א
-  אזור חקלאי ב'
-  דרך מאושרת
-  גבול תכנית

תוכניות מאושרות

יג\35
מ"ל\710
151-0387068

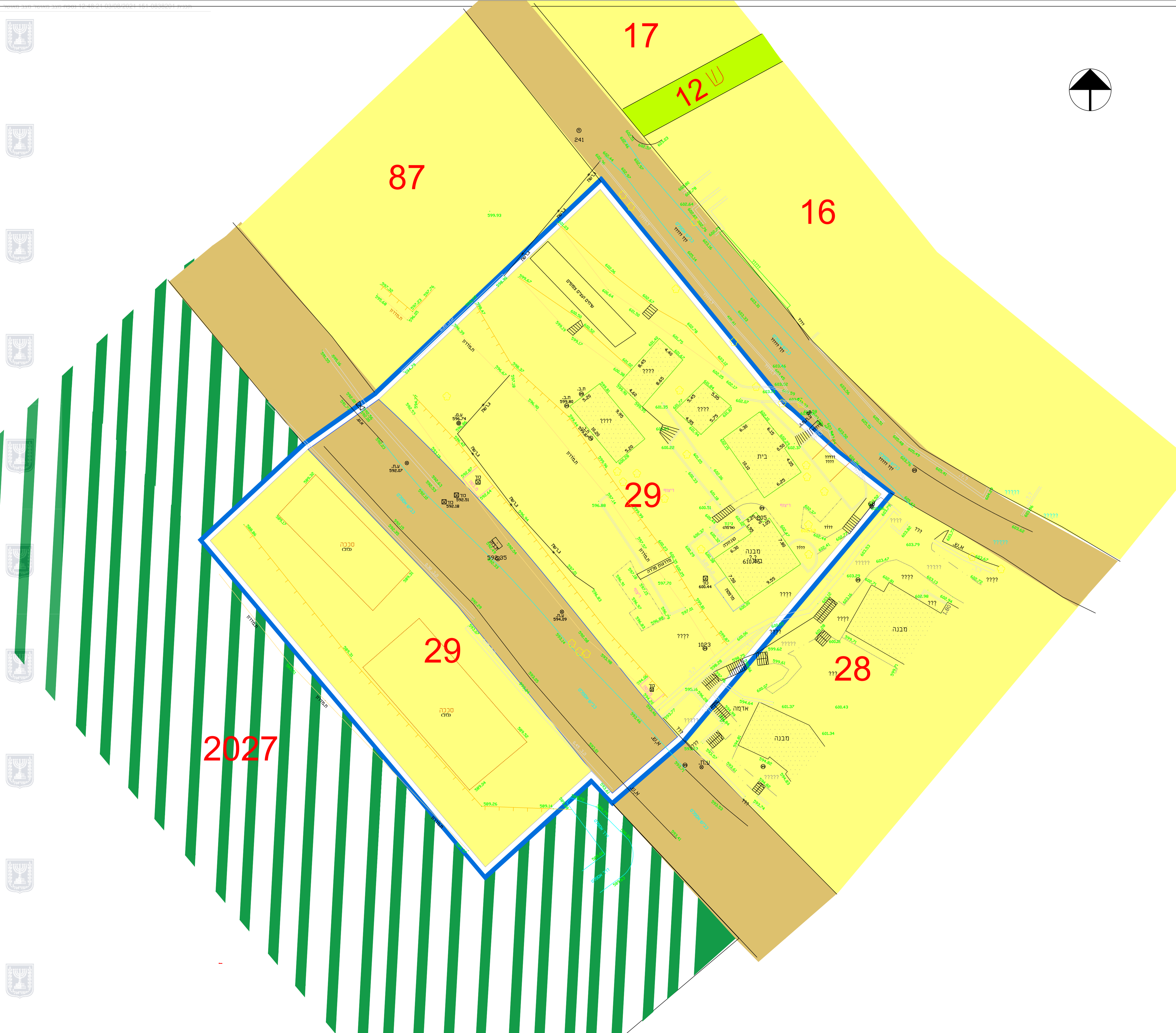

 אדריכל דניאל ארון
 סל' 054-5652389 כפר אוריה ת.ד. 252
 אלרון אדריכלים Elron.arch@gmail.com