

מצב מאושר על פי תכניות

12626, 7509, 5053, 5053
קנ"מ 1:500

מקרא מצב מאושר

- גבול תכנית מאושרת
 - גבול תכנית מאושרת ומספרה
 - (א) דרך סלמה או מאשרת
 - (א) שטח דרך ואו פתח נטי
 - (א) אזור תעסוקה
 - (א) שטח למגורים צביר
 - (א) שטח צבירי מחנה
 - (א) שטח צבירי מחנה דלי חביע 5053
 - בנין טיפוס
 - גבול נגיש
 - מספר נגיש
 - גבול חולסה
 - מספר חולסה
 - גבול חא שטח ומספרו
 - מספר מערה מאושר
 - מספר דרך
 - סו בנין
 - רחוב הדרדר
- יעודים: שולא דלי מבאיח 2006

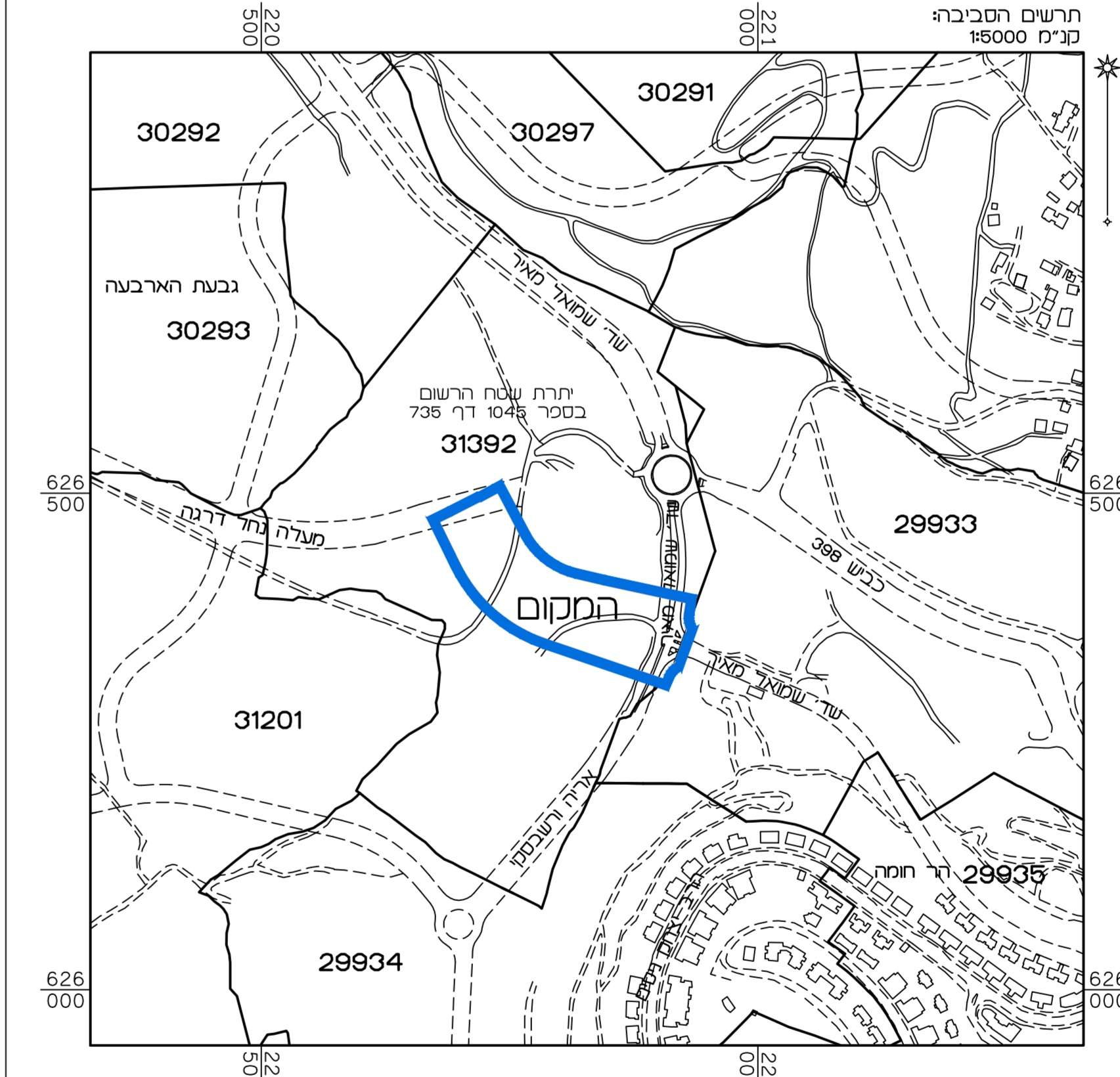
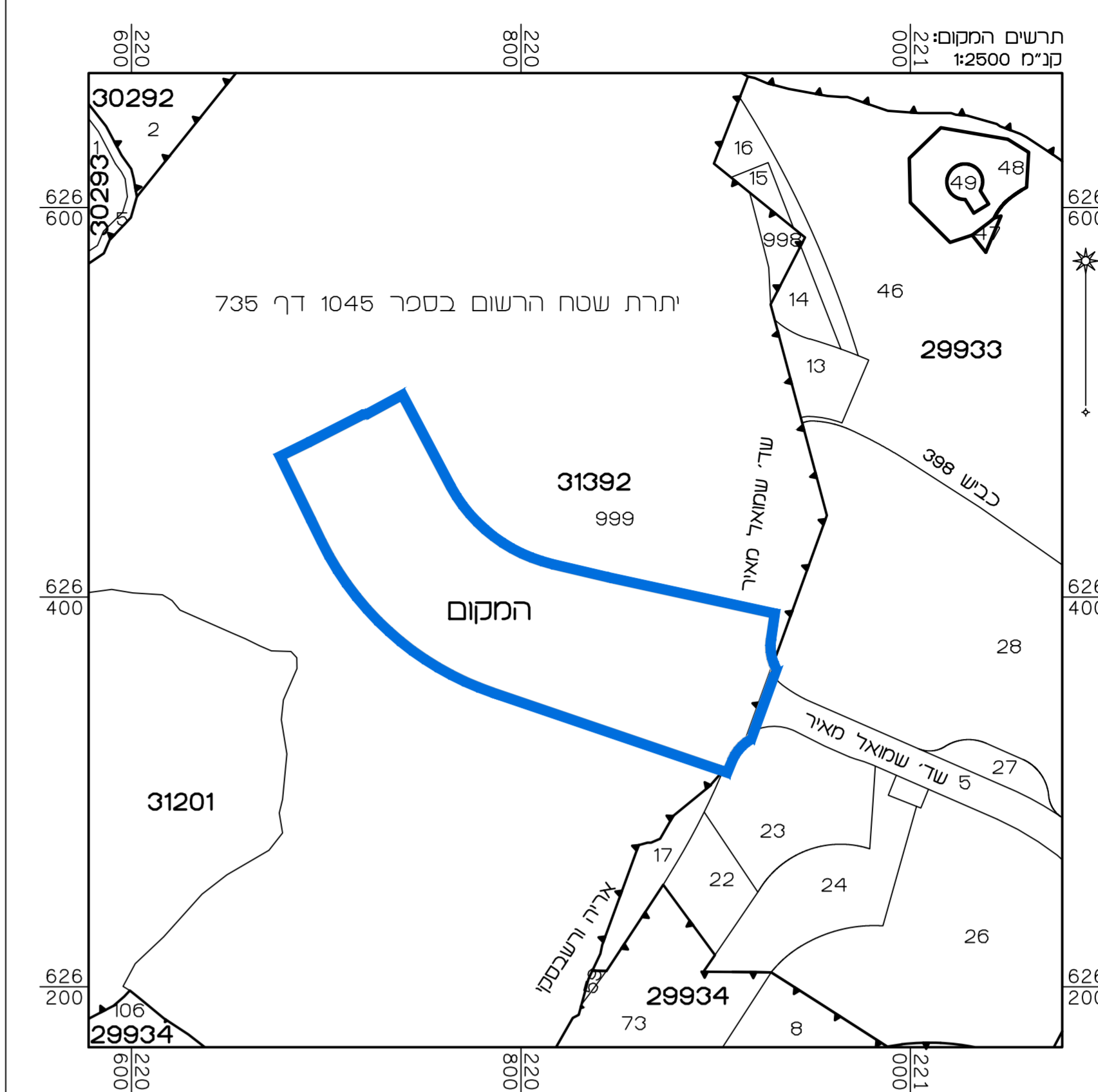

מצב מאושר	
נספח לתכנית מס' 101-0758490	
הארכת דרך קיימת לשם יצירת כניסה חדשה לשכונת חומת שמואל	
גליון 1 מתוך 1	
תחולה	רקע
תיאור תאריך עריכת הנספח	17/03/2021
קנ"מ	1:500
תרשימים נוספים	קנ"מ
תרשים המקום	1:2500
תרשים סביבה	1:5000
שמות ודתימות:	
עורך הנספח	שם: ראובן אלסטר תאריך: מימד פוטוגרמטריה מדידות ותוסה בע"מ
חתימה:	

הריני מצווה בזאת כי המפה הטופוגרפית/ המצבית המורוה רקע לתכנית זו, נערכה על ידי ביום 07.12.20 והיא הוכנה לפי הוראות נוהל מבאיח ובהתאם להוראות החוק ולתקנות המודדים שבחוק. דיוק הקו הכחול והקודסטר: מדידה אנליטית במגלה ברמת תצ"ר

שם המודד	502	מספר רישון	חתימה	תאריך
----------	-----	------------	-------	-------