

תכנית מס' - 152-0843953
 שם התכנית:
 תוספת זכויות הורחבה דיוור בחלקה 65 גוש 29524 - אבו גוש

תשריט מצב מאושר

תכנית מתאר מקומית		
איחוד וחלוקה	סמכות ראשית	תכנית עניין מכוחה להוציא היתרים ו/או הרשאות
לא	ועדה מחוזית	תכנית עניין מכוחה להוציא היתרים ו/או הרשאות

מחוז: ירושלים
מרחב תכנון מקומי: הרצל
רשות מקומית: אבו גוש
שטח התכנית: 501.00 מ"ר
קנה מידה: 1 : 250
 לפי ת.ב.ע. מס' ת.ב.ע. 138/2015
 לפי ת.ב.ע. מס' ת.ב.ע. 1838/2015

גושים וחלקות בתכנית:

גוש	סוג הגוש	חלקה	מגרש
29524	מוסדר	65	

חותמות מוסד התכנון:

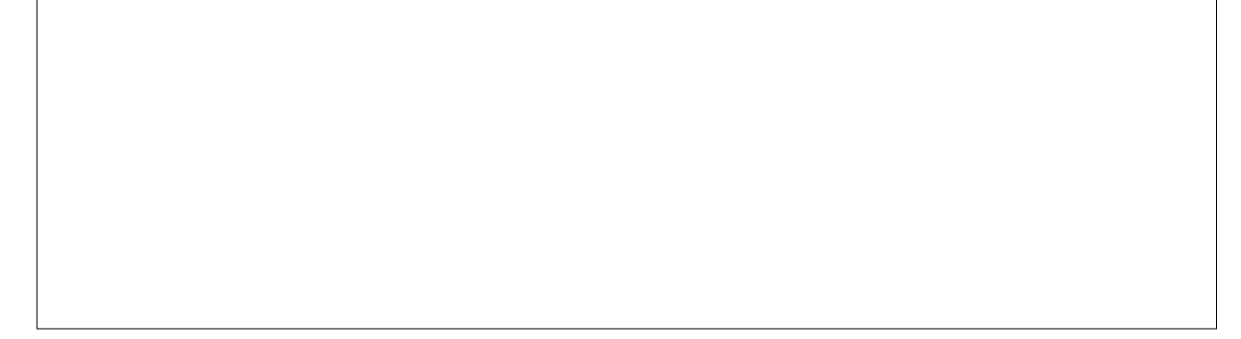

שלב: הגשה מהדורה: 1 תאריך:

עורך התכנית	
שם:	ד"ר זוהדי אבו רקיה אדריכל
מסלול:	ת.ד. 380, באר אלג'רבייה מיקוד 30100
טלפקס:	050-5396693
טלפון:	04-6381638
דוא"ל:	zuhdeaburkiah@yahoo.co.il

מודד	
שם:	חופיק ג'בארה
מסלול:	מודד מוסמך מסי 991
מסלול:	סוכן בית חנייה ירושלים
דוא"ל:	02-2983602

מספר התוכנית: G09934
 רמת דיוק הקו הכחול והקדסטרי: 3
 1 = מדידה גרפית
 2 = קו כחול (כלבד) ברמה אנליטית
 3 = מדידה אנליטית מלאה ברמת תציר
 1. המדידה המקוריית
 הריני מצהיר בזאת כי מדידת המפה הטופוגרפית/ המצבית המהווה רקע לתוכנית זו, נערכה על ידי:
 ביום 18-12-2019
 והיא הוכנה לפי הוראות נוהל מבאית ובהתאם להוראות החוק וכתקנות המודדים שבתוקף.
 שם המודד: ג'בארה תאופיק
 מספר רישיון: 991
 חתימה: _____ תאריך: _____

מחוז: ירושלים
 נפה: ירושלים
 מקום: אבו גוש
 גוש: 29524
 חלקה: 65
 השטח: 0.501 ד"מ
 הוכן עבור: הבעלים
 לפי ת.ב.ע. 1838/2015
 לפי ת.ב.ע. מס' ת.ב.ע. 138/2015

מקרא מצב מאושר

- גבול התכנית
- גבול חבנית מאושקת
- בניין קיים
- מספר תא שטח
- קו בניין מספר הדרך ורוחב הדרך
- דרך מאושרת
- קו בניין מאושר
- מגורים ג'
- מגורים ב'
- דרך מאושרת

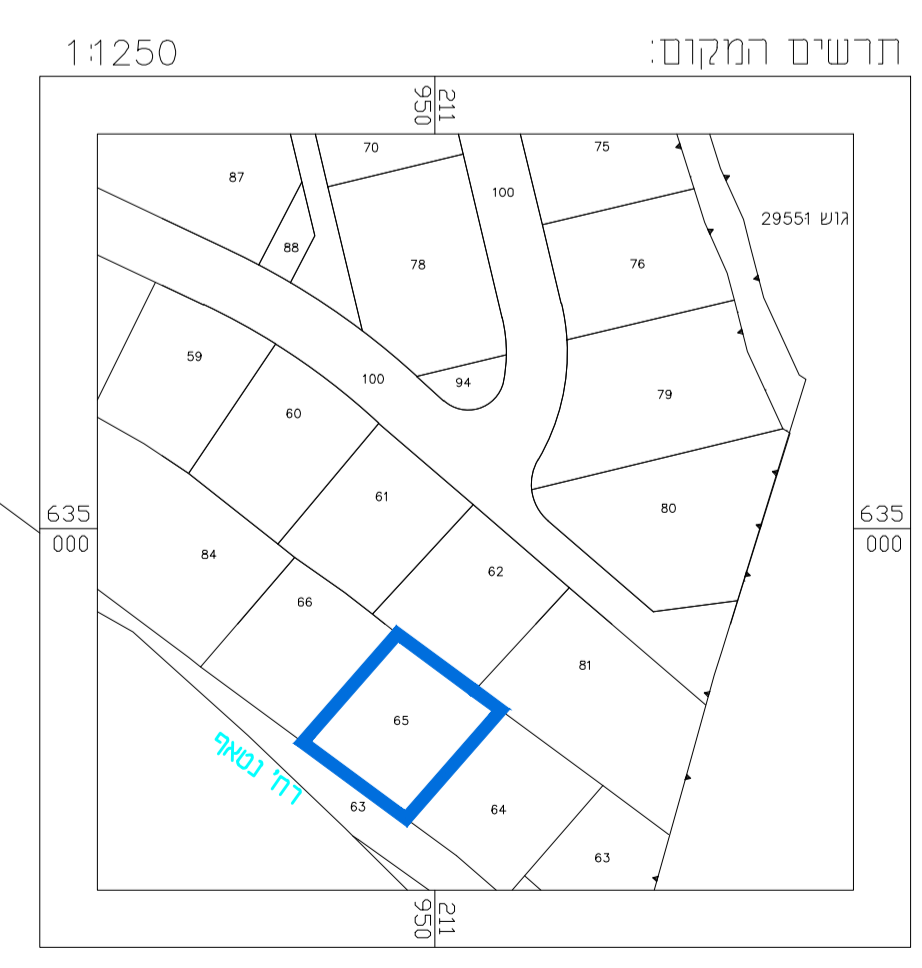
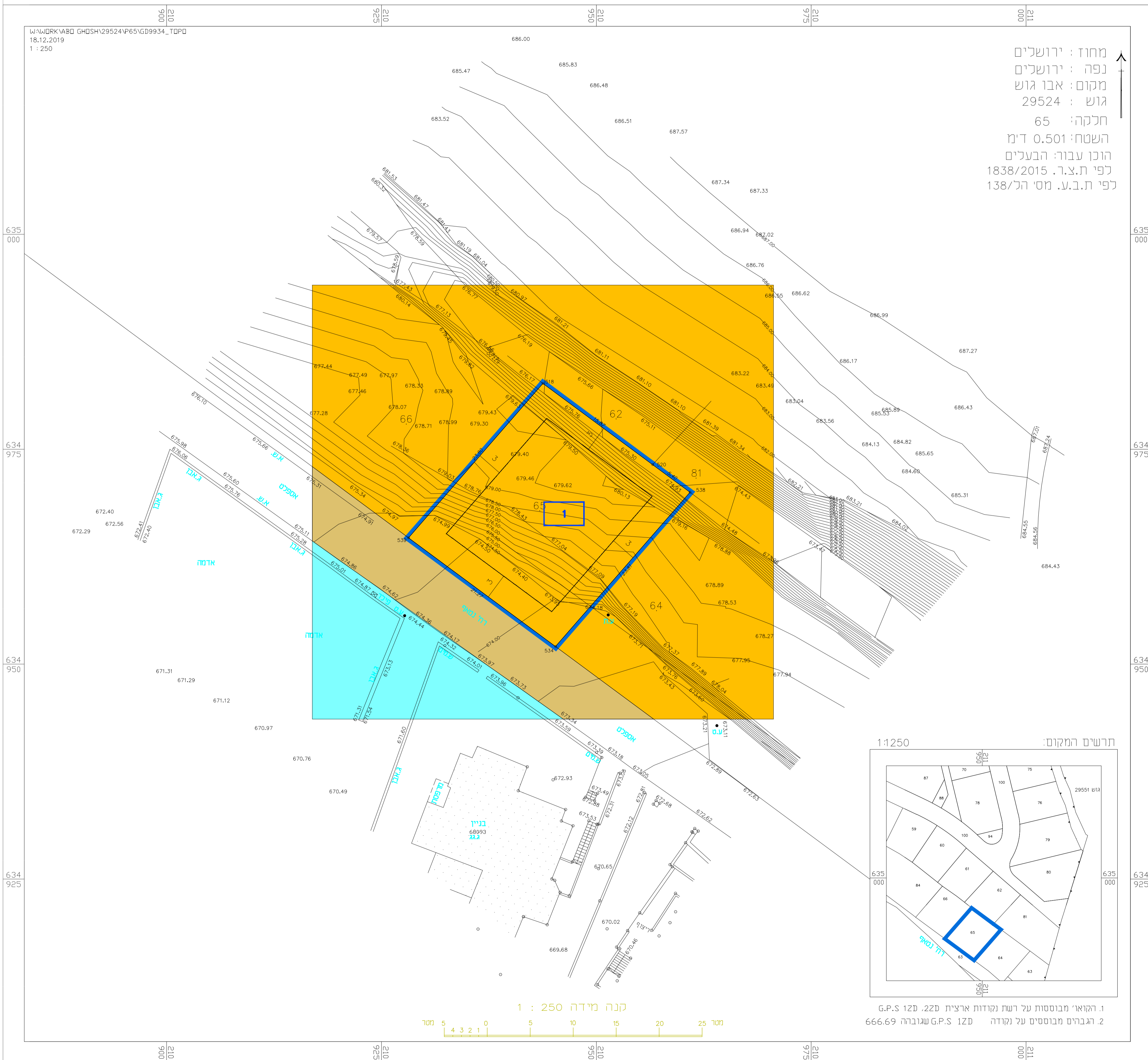

1. הקואור' מבוססות על רשת נקודות ארצית G.P.S 12D
 2. הגבויים מבוססים על נקודה G.P.S 12D שגובהה 666.69

