



מקרא

תא שטח ומספרו: 1
 מספר הדרך: 1
 קווי בנין: 2, 3, 4
 רחוב הדרך: 3

גבול התכנית: 1234 גוש ומספרו
 גבול גוש ומספרו: 5
 גבול חלקה ומספרה: 5

- מגורים ג
- מידות
- קו בנין תחתית/תת קרקעי
- קו בנין
- עץ/עצים לשימור
- עץ/עצים להעתקה
- עץ/עצים לעקירה

אישורים בתכנית מס' 101-0836312

מספר גוש	30028	מספר חלקה	47	מספר חלקות	1
מספר גוש	1048	מספר חלקה	1048	מספר חלקות	1

הריני מצהיר בזאת כי המפה הטופוגרפית/המצבית המהווה רקע לתכנית זו, נערכה על ידי ביום 25.01.2021 והיא הוכנה לפי הוראות נוהל מבא"ת ובהתאם להוראות החוק ולתקנות המודדים שבתוקף. דיוק הקו הכחול והקדסטר: מדידה גרפית

שם המודד: מ. שורץ
 שם המודד: חתימה

מספר רישון: 1048
 תאריך:

חוק התכנון והבנייה, התשכ"ה - 1965

תכנית מתאר מקומית

מס' 101-0836312

תוספת בניה לבניין ברח' משה הוס 7

תשריט מצב מוצע	גיליון 1	מתוך 1
מחוז	ירושלים	
מרחב תכנון מקומי	ירושלים	
רשות מקומית	ירושלים	
ישוב		
תכנית בסמכות	מקומית	
איחוד וחלוקה	ללא איחוד וחלוקה	
היתרים או הרשאות	תכנית שמכוחה ניתן להוציא היתרים או הרשאות	
מונה תדפיס התשריט	13	
מועד הפקדה	31/05/2021	16:25
שטח התכנית	0.696 דונם	קנה מידה 1:250

שמות*

מגיש תכנית	בע"מ תמ"א טופ תאגיד:
עורך ראשי	מאקומו די פורטו תאגיד:

בעלי ענין בקרקע*

טבלת גושים וחלקות*

מספר גוש	מספר חלקה	מספר חלקות
30028	47	1

תרשים התמצאות - קנ"מ 1:1250

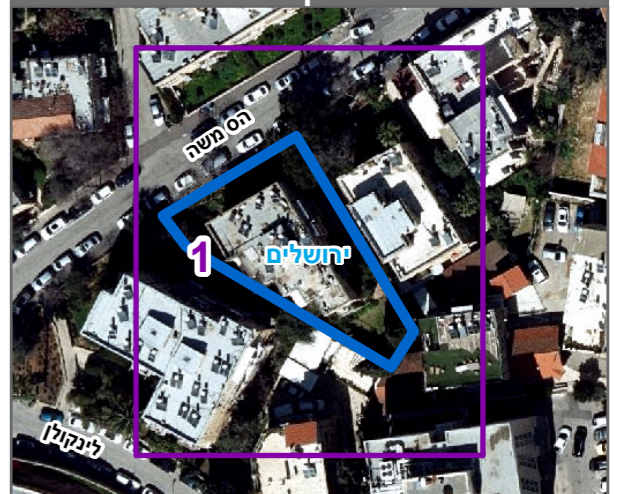

שנת צילום אוויר: 2017-2018