

מחוז : ירושלים
 נפה : ירושלים
 מקום : שעפאת
 גוש : 30558
 חלקה : 40
 שטח : 0.841 ד'
 הוכן עבור:

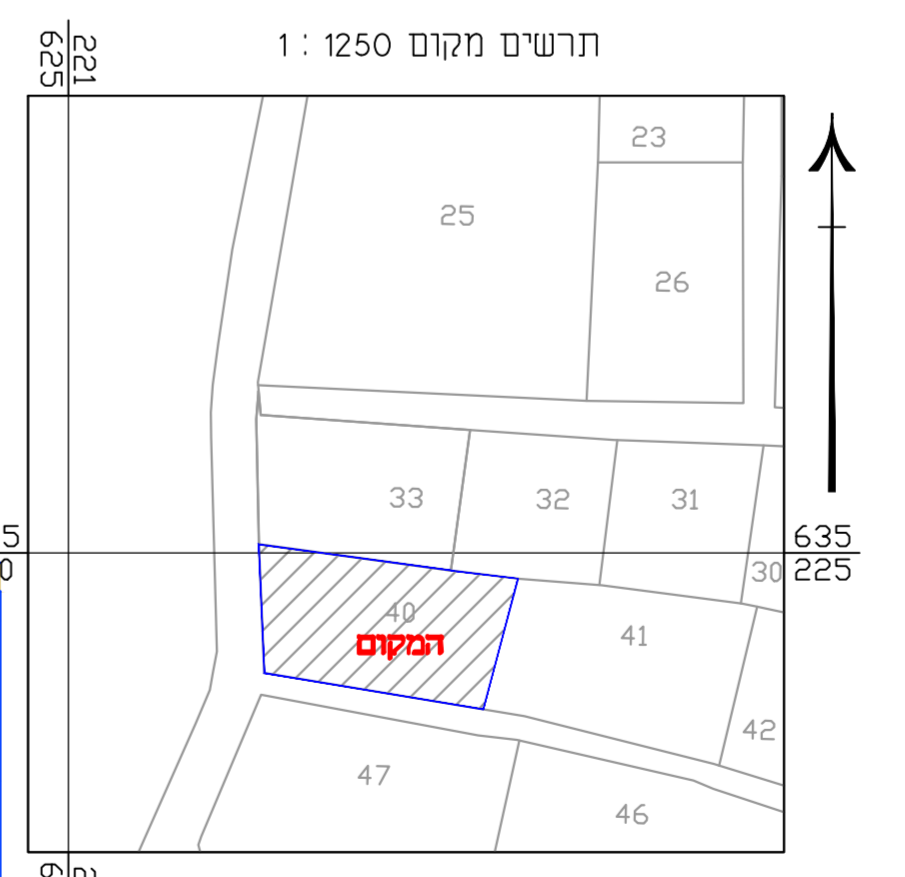
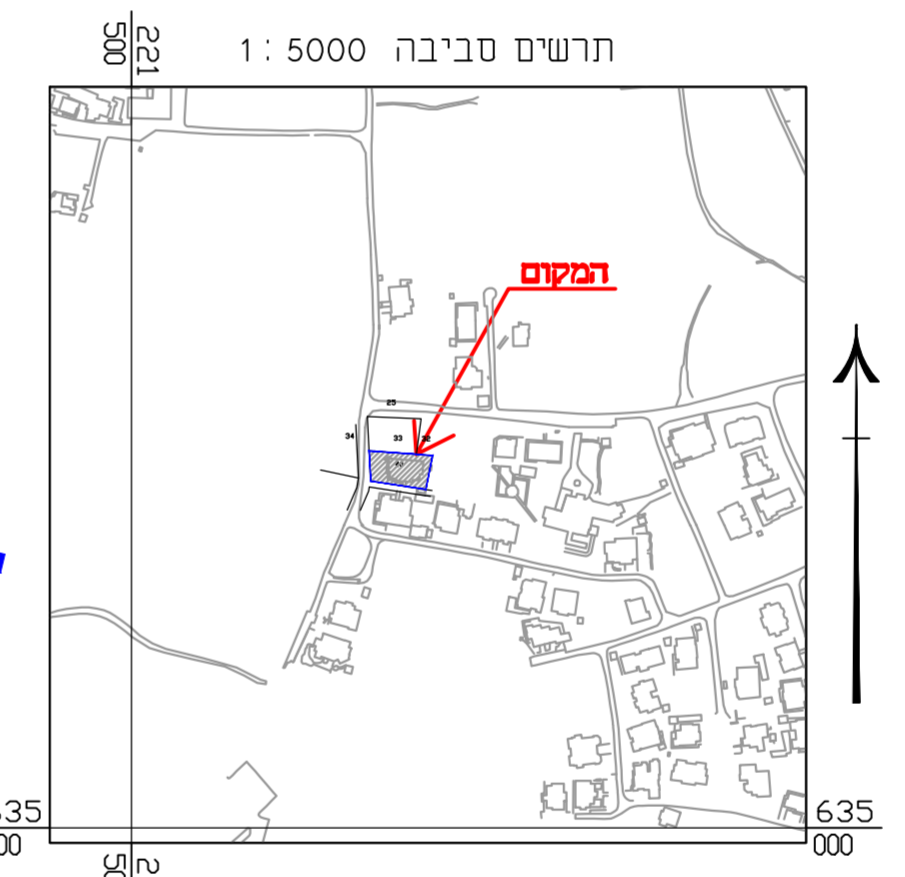

הערות
 הקואורדינטות קשורות לנקודת 500 DFA GPS שגובה 819.01
 הגבהים קשורים לנקודת 500 DFA GPS
 לא לצרירי רישום הגבולות חושבו גרפית ממפת גוש מס' 30558

מצב מאושר

נספח לתכנית מס' 101-0778472

תוספת קומות ויחידות דיור
 למבנה קיים, אל ווער, שועפט

גליון 1 מתוך 1

תחולה	מנחה
תיאור	מצב סטטוטורי קיים
תאריך עריכת הנספח	19/05/2020
קנ"מ	1:250
תרשימים נוספים	קנ"מ
שם תרשים	תרשים סביבה 1:5,000
שם תרשים	תרשים מקום 1:1,250
שם תרשים	1:X,XXX

שמות וזחיתמות:

עורך הנספח	שם: חגית ברוך-הרשטיק
תאריך: משרד אדריכלים חגית ברוך הרשטיק - רמי שאלתיאל	

מקרא מצב מאושר:

- גבול תכנית מוצעת
- מגורים ב'
- דרך מאושרת
- מגורים 2
- מגורים 5 מיוחד
- מגורים 1 מיוחד
- דרך/מסילה לביטול להריסה
- גבול תכנית מאושרת
- מספר תכנית מאושרת 7622
- עץ להעתקה
- עץ לעקירה
- גבול חלקה
- מספר חלקה 40
- מספר גוש 30558

שירותי הנדסה מדידת ופיתוח ירושלים
 בית חיה - בני ברק - ירושלים
 78-6567895
 09-4507494
 09-6761815
 דוד מוסטפה
 מס' רישון: 1423
 חתימה: תאריך

אישור מפקד
 אני מאשר כי ספה זו היא העתק נכון של מפת העיט שהגנתי על סמך מדידה שהתבנתה ביום...
 המפה בוצעה בהתאם לתקנות המודדים (מדידה ומפיק) התשנ"ח-1998.

קנה מידה 1:250
 0 5 10 15 20 25 מטר