מקרא

- גבול תכנית
- מס' טאבו מוסמך
- גוש 1234 גבול גוש מוסמך
- גבול חלקה ומספרה
- 1 2 3 4 רוחות הדרך
- מספר הדרך
- שם רח' הדרך

- מגורים ב
- דרך מאושרת
- מידות
- להריסה
- קו-בנין
- עץ/עצים לשימור
- עץ/עצים להעתקה
- עץ/עצים לעקירה

תרשים התמצאות - קנ"מ 1:5500

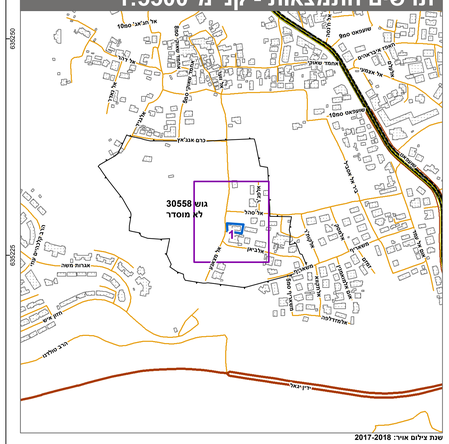

שכת צילום אויר: 2017-2018

תרשים סביבה - קנ"מ 1:1300

חוק התכנון והבנייה, התשכ"ה - 1965

תכנית מתאר מקומית

מס' 101-0778472

תוספת קומות ויחידות דיור למבנה קיים, אל ווער 11, שועפט

תשריט מצב מוצע	גיליון 1 מתוך 1
מחוז	ירושלים
מרחב תכנון מקומי	ירושלים
רשות מקומית	
ישוב	
תכנית בסמכות	מחוזית
איחוד וחלוקה	ללא איחוד וחלוקה
היתרים או הרשאות	תכנית שמכוחה ניתן להוציא היתרים או הרשאות
מונה תדפיס התשריט	6
מועד הפקה	02/05/2021 13:00
שטח התכנית	0.841 דונם קנה מידה 1:250

אישורים בתכנית מס' 101-0778472

ו"ר נהל התכנון
חוק התכנון והבנייה, התשכ"ה - 1965
מחוז ירושלים
הוועדה המחוזית החליטה ביום : 10/01/2021
להפקיד את התכנית 09/06/2021
תאריך יו"ר הוועדה המחוזית

שמות*

מגיש התכנית	סוהאד סעדי תאגיד:
עורך ראשי	חניה ברוך-הרשטיק תאגיד: רמי שאלתיאל- חנית ברוך הרשטיק אדריכלים

בעלי ענין בקרקע*

טבלת גושים וחלקות*

מספר גוש	חלק/ כל הגוש	מספרי חלקות בשלמות/	מספרי חלקות בחלקיות/
30558	חלק	40	

* הרשימה המלאה מפורטת בהוראות התכנית / בהודעה שפורסמה בעיתונות וברשומות

הריני מצהיר בזאת כי המפה הטופוגרפית/המצבית המהווה רקע לתכנית זו, נערכה על ידי ביום 30.07.2020 והיא הוכנה לפי הוראות נוהל מבא"ת ובהתאם להוראות החוק ולתקנות המודדים שבתוקף.
דיוק הקו הכחול והקדסטר: מדידה אנליטית מלאה ברמת תצ"ר

זיד מוסטפה	1423		
שם המודד	מספר רשיון	חתימה	תאריך