

מצב מאושר
 ק"מ 1:250

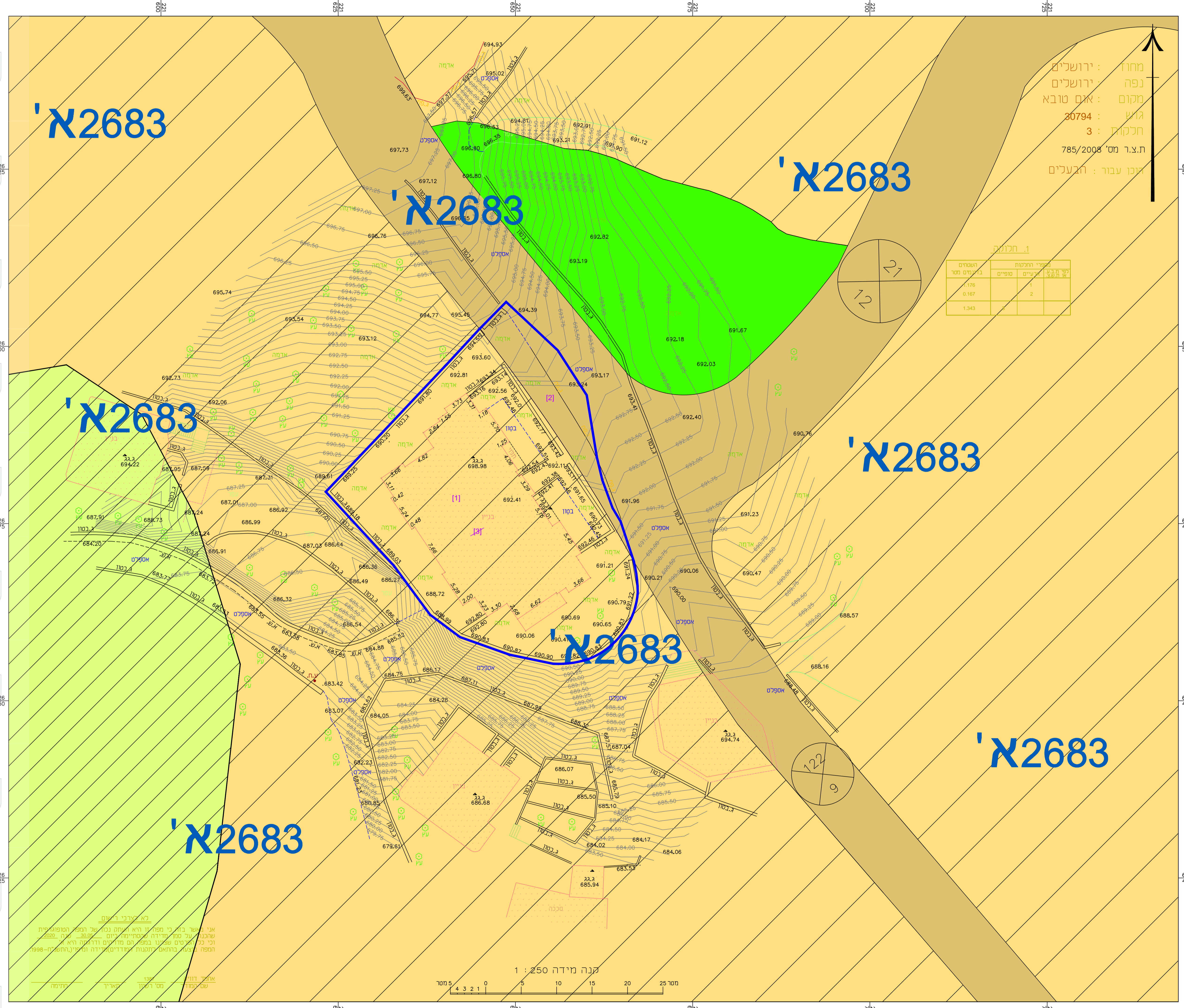

מקרא
מצב מאושר

- גבול תכנית
- מספר תכנית מאושרת
- דרך מאושרת
- אזור מגורים 5 מיוחד
- שטח נוף פתוח
- שטח ציבורי פתוח

1. חלוקה

| השטחים | שטח | מספר חלקות | מספר יחידים |
|--------|-------|------------|-------------|
| 1 | 1.176 | 1 | 1 |
| 2 | 0.167 | 2 | 2 |
| 3 | 1.343 | | |

| | |
|--|-------------------|
| חוק התכנון והבנייה, התשכ"ה - 1965 תכנית מפורטת | |
| תכנית מספר 101-0870931 | |
| הגדלת מסי קומות ומסי יח"ד אום טובא, ירושלים | |
| תשרים מצב מאושר קני"מ 1:250 | |
| מחזור | ירושלים |
| מרחב תכנון מקומי | ירושלים |
| רשות מקומית | ירושלים |
| ישוב | ירושלים |
| שטח התכנית | 1.335 ד' |
| תאריך | 21.12.2020 |

מספר התוכנית 30794-1

רמת דיוק הוא הכחול והקדמתי
 3 = מדידה גרפית
 1 = מדידה בלבד ברמה אנליטית
 2 = מדידה אנליטית
 3 = מדידה אנליטית מלאה ברמת תוצר

1. המדידה המטרית
 הריני מצהיר בזאת כי מדידת המפה הסופרופית/ המצבית המופה רטת לתוכנית זו. נערכה על ידי:
 ביום 30.05.2020

והיא הוכנה לפי הוראות נוהל מבאית וברחאם
 להראות חתום וכתמנות המודרים שבחוקה.
 שם המודד:
 מספר רישוי: 1387
 חתימה: תאריך: _____

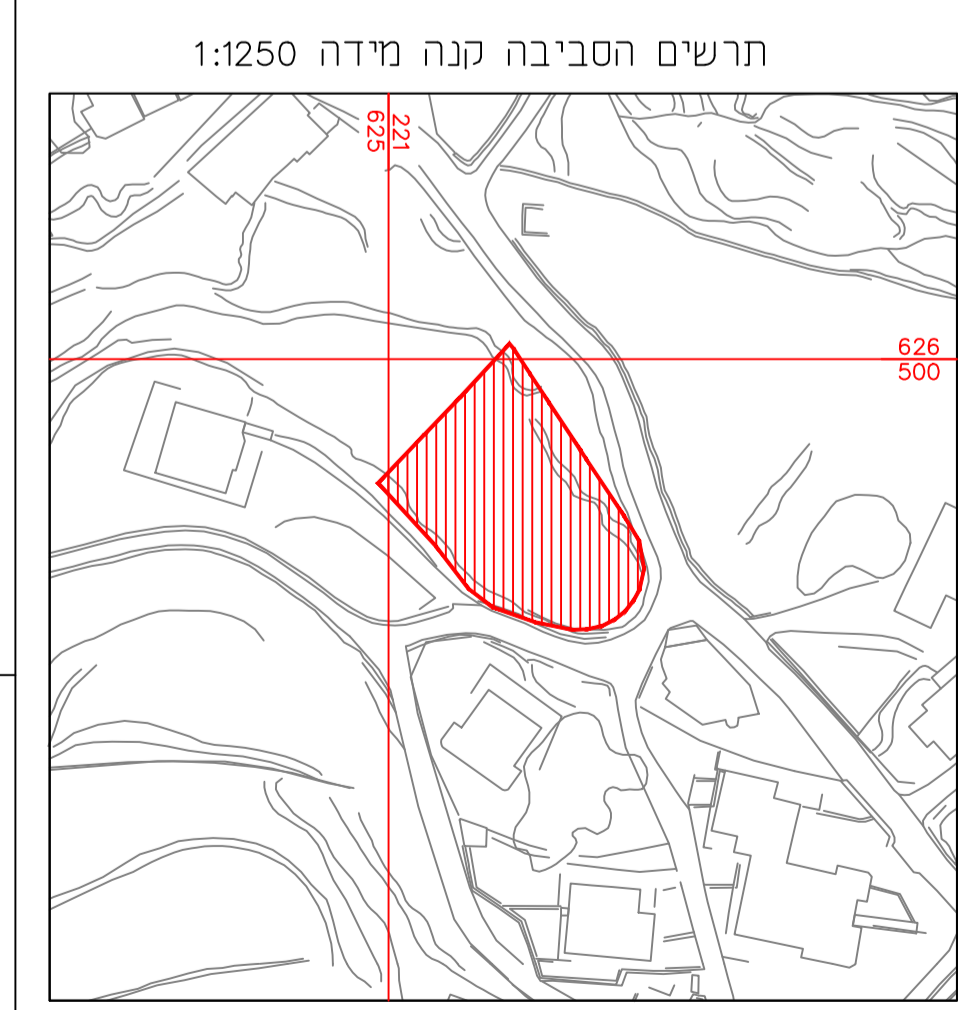
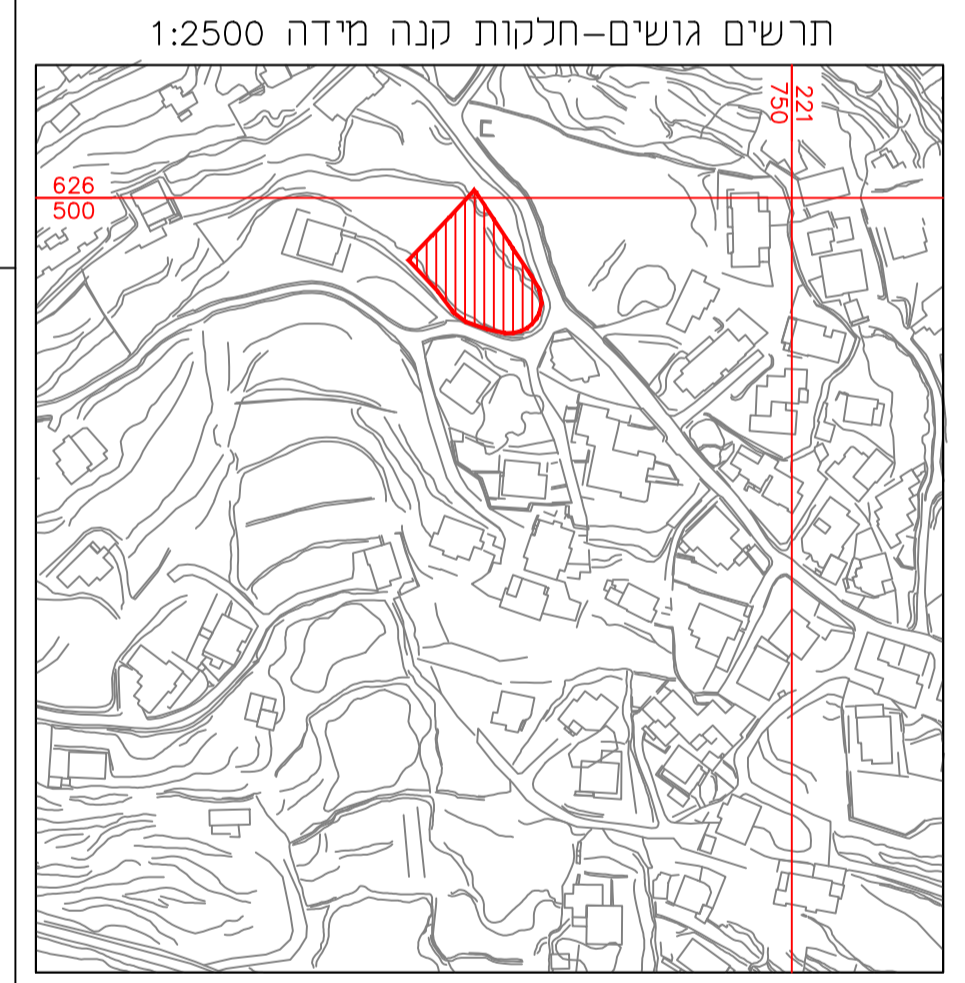

לא ציבירי ירושלים
 אני מאשר בזה כי מפה זו היא תוכנית נכונה של המפה הסופרופית
 שבה כל ענין מדידה אנליטית ליום 2020. קנה 1:2500
 (כל כל המטרות שישונו בנפרד הם מודלים ורשומה היא
 המפה הנצגת בהתאם לתכנון הישודי (ירושלים) (התשכ"ה-1998)

אחראי דרום
 שם תחומי מסר רישוי: תאריך: תעודתה

קנה מידה 1:250
 0 5 10 15 20 25 מטר

שמות וזהויות:

| | |
|-------|-----------------|
| שם: | מ"ר מוטי-אוריכל |
| מספר: | 3305 |
| שם: | 40000 |
| שם: | 02-5865426 |
| שם: | 050-4787324 |

עורך התכנית

שם: bahy.bay@yoo.com
 שם: 02-5865426