

מצב מאושר
קניימ 1:250

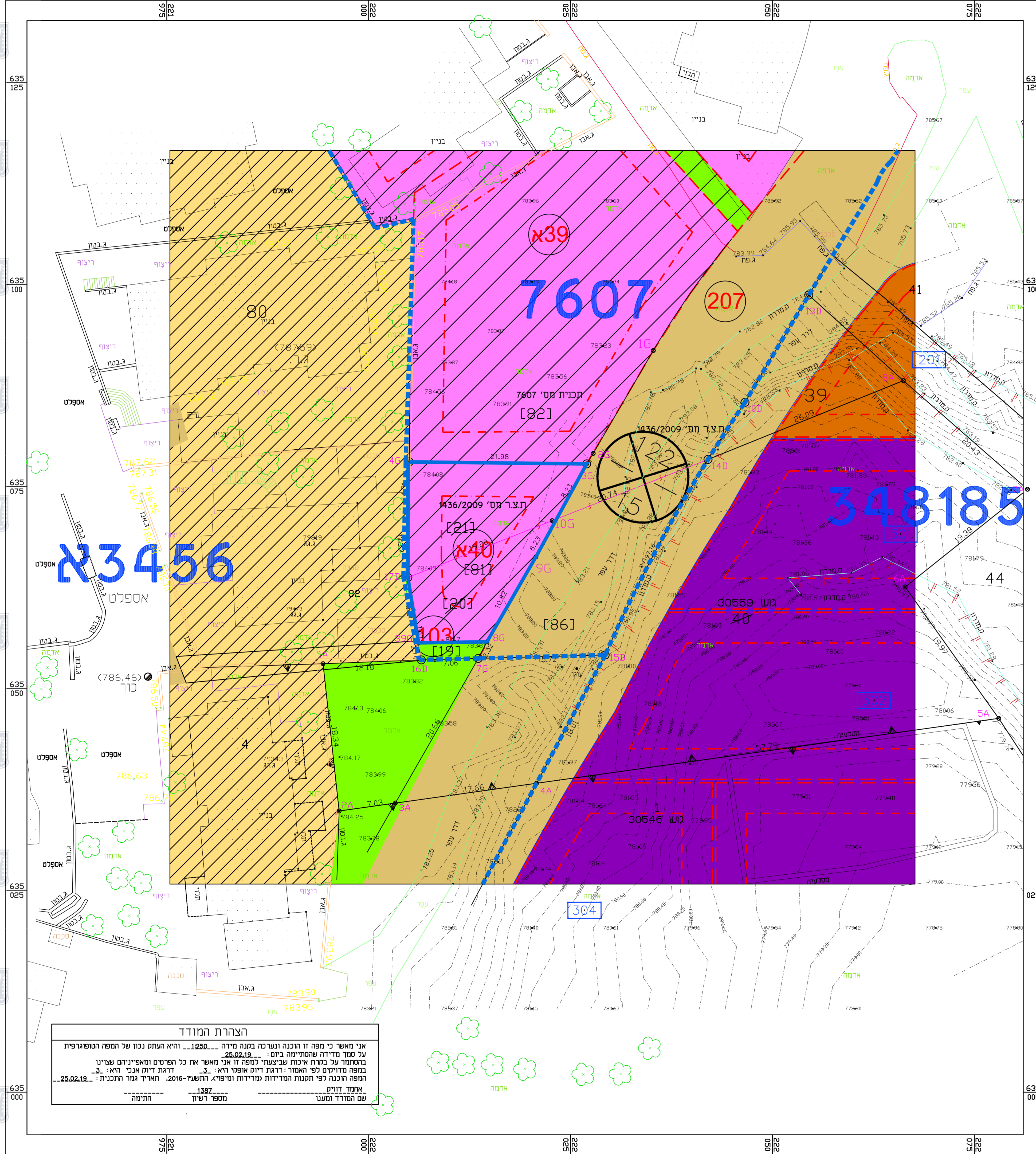

- מקרא מצב מאושר**
- גבול תכנית
 - גבול תכנית מאושרת
 - דרך מאושרת
 - אזור מגורים ד
 - אזור מגורים 1 מיוחד
 - משטח פתוח ציבורי
 - מעבר ציבורי להולכי רגל
 - תעסוקה
 - מבני ציבור
 - אזור מגורים 5 מיוחד
 - מספר תכנית מאושרת
 - מספר תא נשחח חדש
 - גבול תא נשחח חדש
 - קו בניין חדש
 - רוזטה
 - מספר הדרך
 - שחי בנין
 - רחוב הדרך

תרשים המקום קנה מידה 1:1250

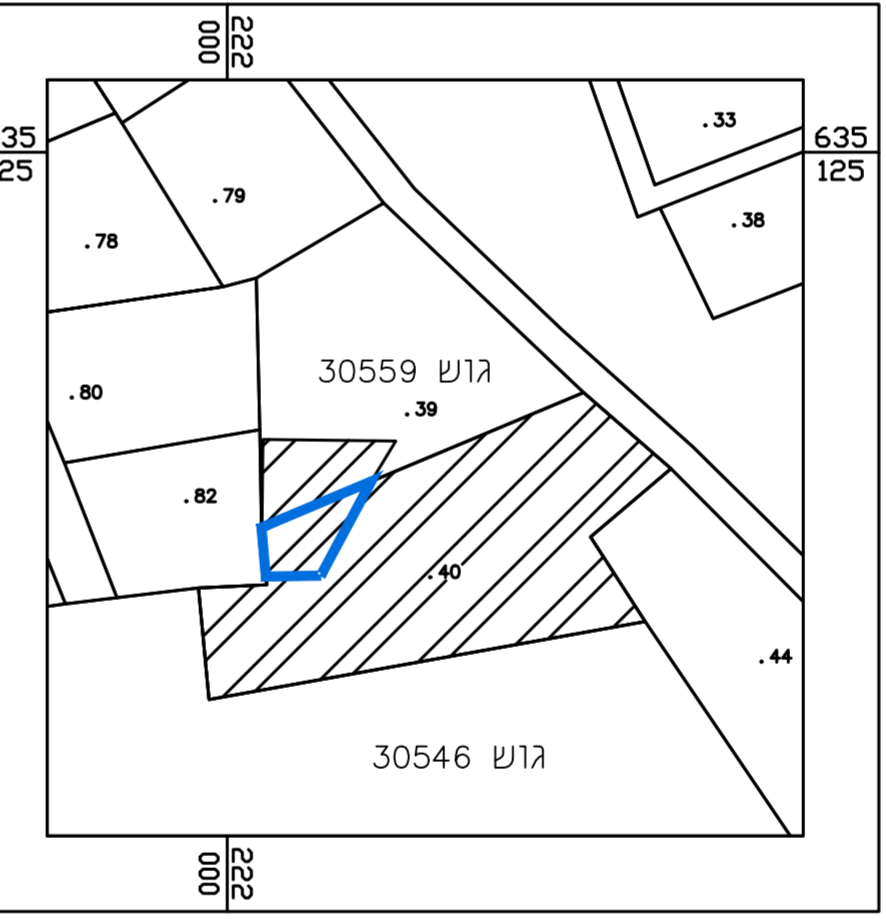

תרשים המקום קנה מידה 1:2500

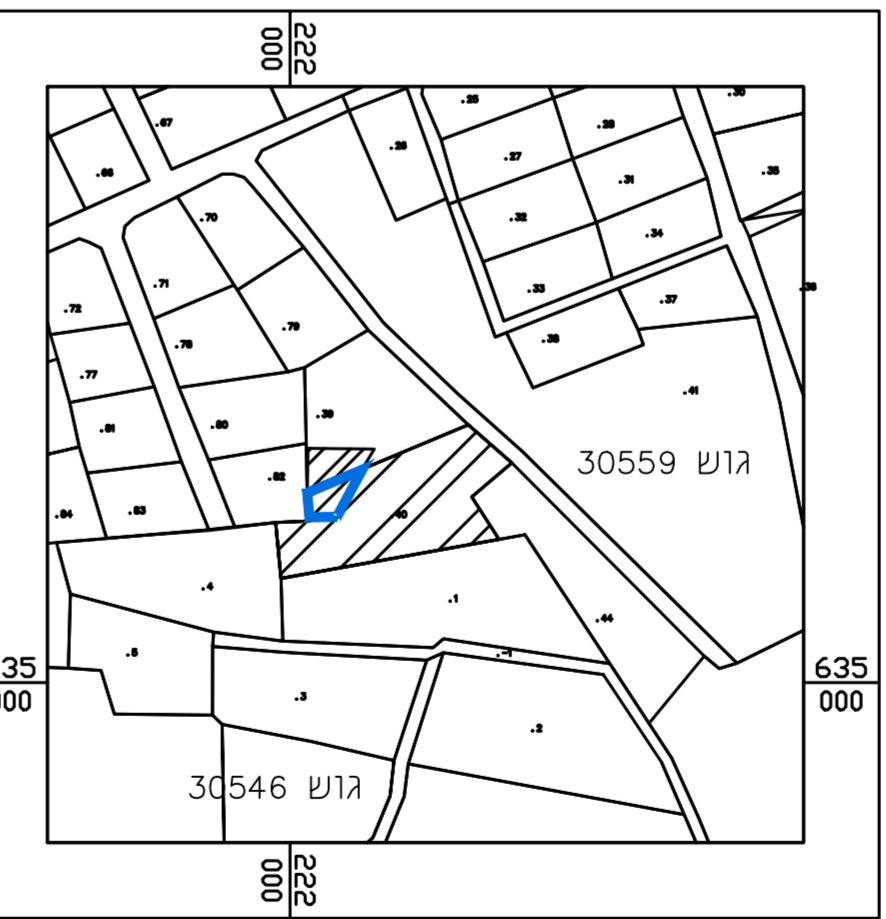

הצהרת המודד
 אני מאשר כי חפץ זו התכנה ונערכה במקנה מידה 1:250... והיא העתק נכון של המפה הטופוגרפית
 על סמך מדידה ששתיימה ביום: 25.02.18...
 בהסתמך על בנת איכות שביצעתי לנפה זו אני מאשר את כל הפרטים ומאפייניהם שצוינו
 במפה מדויקים לפי האמור: דרגת דיוק אפקר ראי: 3... דרגת דיוק אנכי ראי: 3...
 המפה והכנה לפי תשנת המדידות נעמדו ומיפוי: ההשגה-2016... תאריך גמר התכנית: 25.02.18...
 אסמך דוקי: 1387... מספר רישוי: תחילה
 שם המודד ומענו: מספר רישוי: תחילה

חוק התכנון והבנייה, התשכ"ה - 1965 תכנית מתאר מקומית	
תכנית מספר 101-0838268	
הקמת מבנה חדש שועפאט ירושלים	
תשריט מצב מאושר קניימ 1:250	
מחזור	ירושלים
מרחב תכנון מקומי	ירושלים
רשות מקומית	ירושלים
ישוב	ירושלים
שטח התכנית	0.342 ד'
תאריך	09/05/2021

מספר התכנית 101-0838268
 רמת דיוק הגו הכחול והמספר 3
 1 = מדידת גרפית
 2 = שו כחול כבדוד ברמה אנכית
 3 = מדידה אנכית ממאה ברמת תציר
 1. המדידה המטרית
 הריני מצהיר בזאת כי מדידת המפה הטופוגרפית/
 המצבית המוחה רעה לתוכנית זו, נערכה על ידי:
 ביום 13-01-2020
 והיא התכנה לפי הוראת נוהל מבאית וברחמים
 לנוראת החוק ולתקנות המודים שבוטפו.
 שם המודד: עמרי האני
 מספר רישוי 1180
 תחילתה: תאריך:

שמות וזחיתומות:	
שם בשר טויל-אדרכל	תחילה:
תד 5394	תחילה:
מינה והשלט 40400	תחילה:
050-4797324	תחילה:
02-5865426	תחילה:
boshir.tawil@yahoo.com	תחילה: