

מצב מאושר ע"פ תכנית 1442 א קנ"מ 1:250

מחוז : ירושלים
 נפה : ירושלים
 עיר : ירושלים
 שכונה : גבעת המבשר
 רחוב : פארן 1
 גוש : 30246 חלקה : 10
 שטח החלקה : 1.889 ד'
 הוכן עבור :
 קנ"מ 1:250

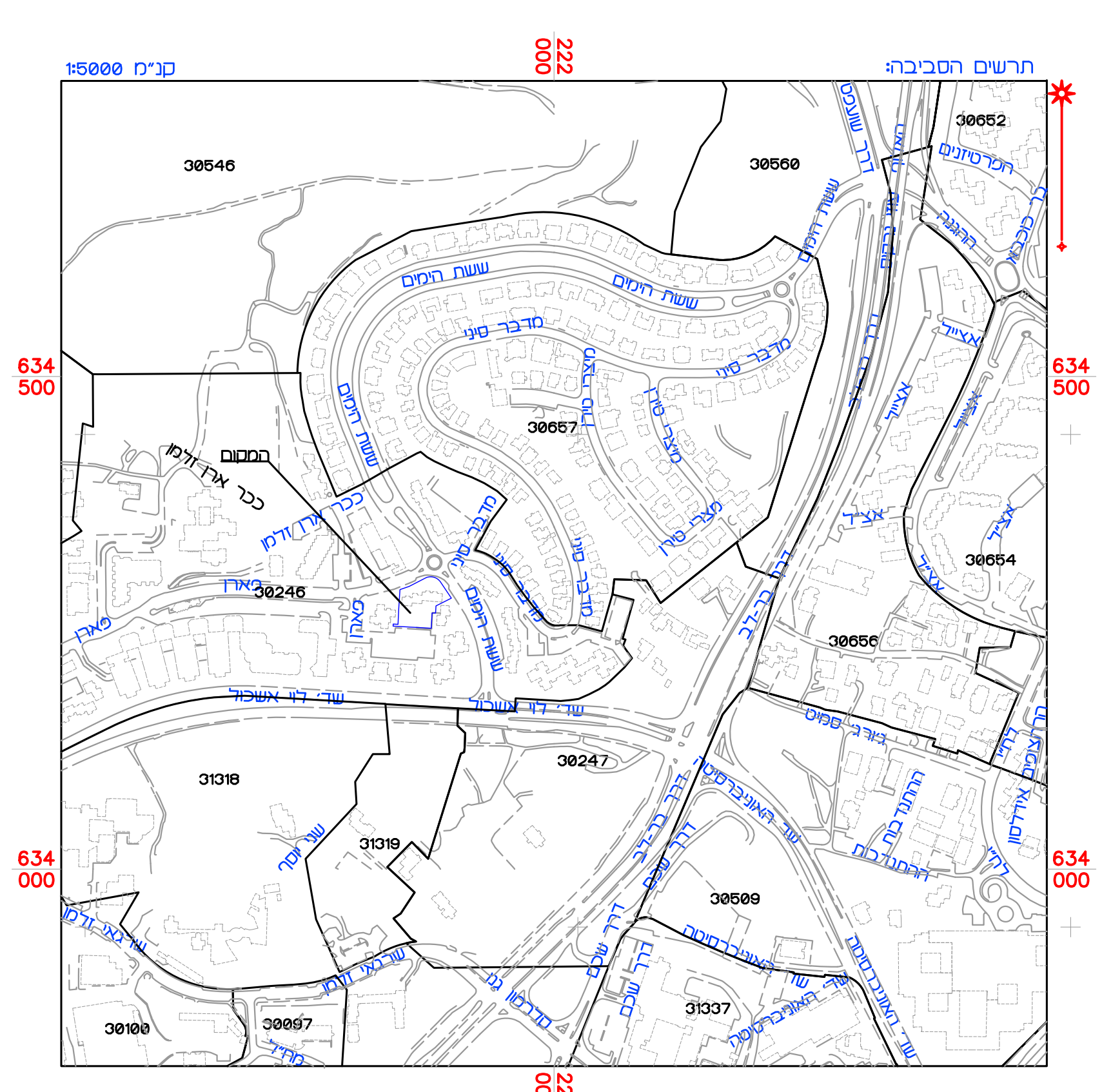
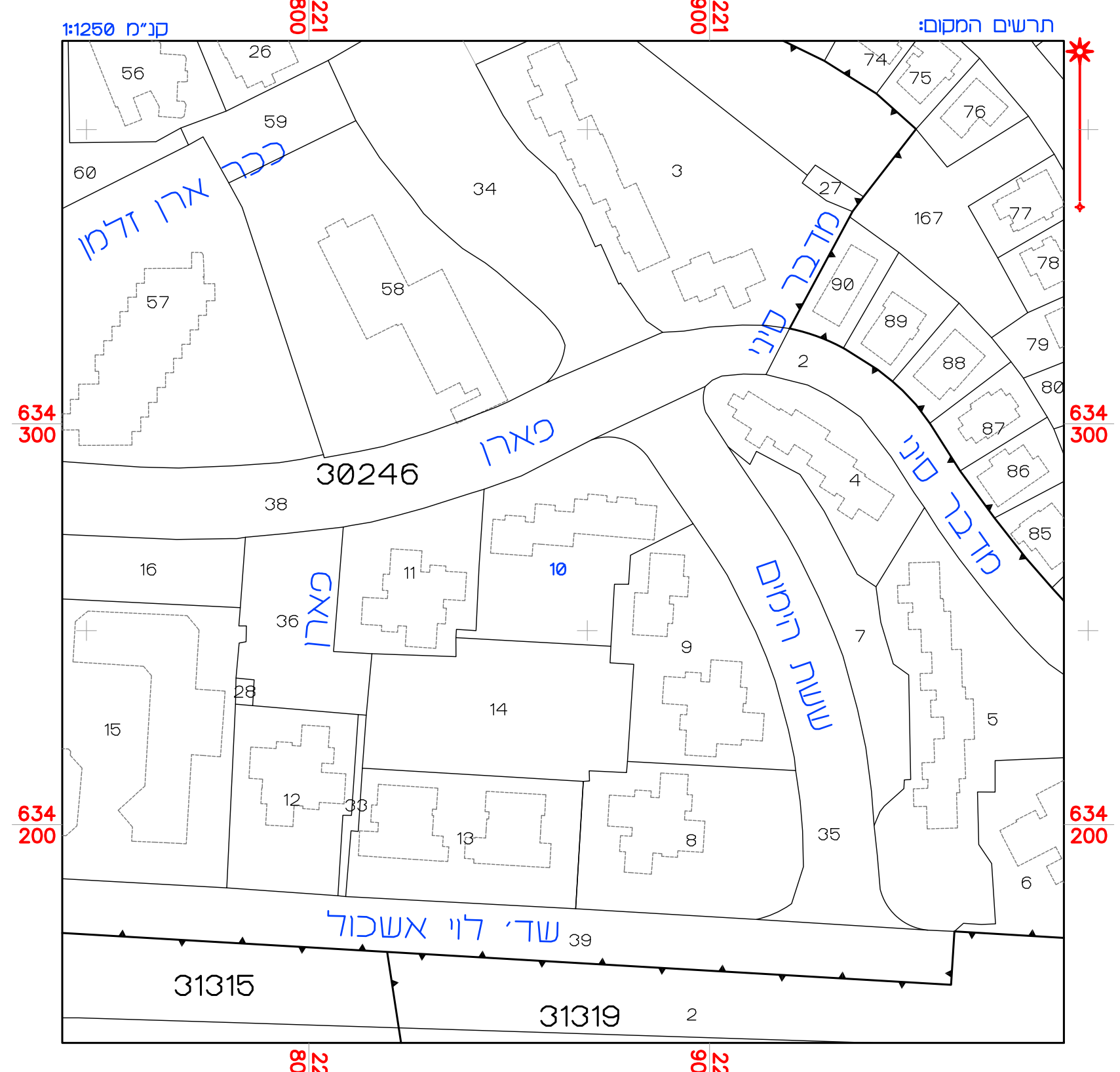
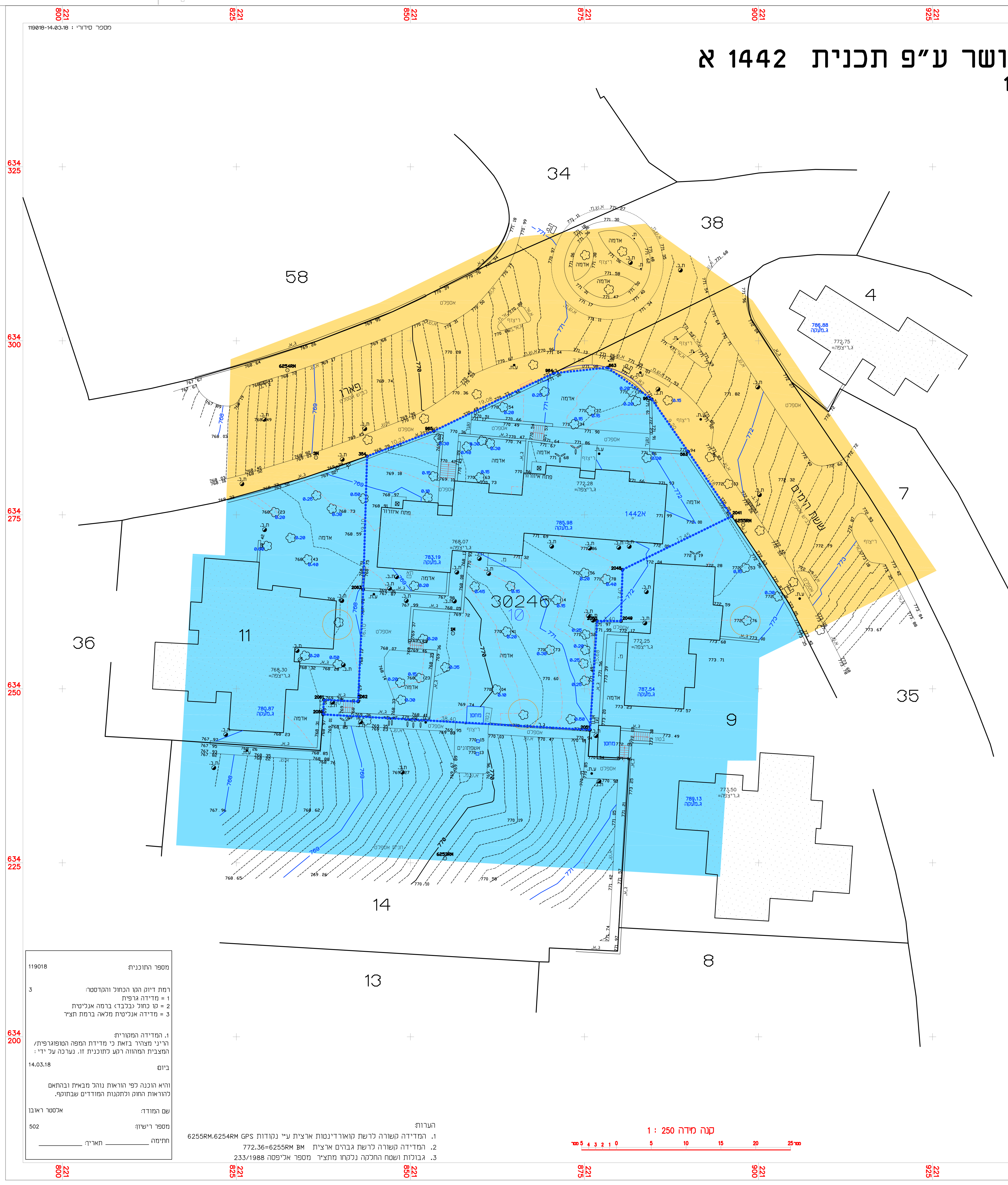

מקרא מצב מאושר על פי תכניות

- 1442 נכר תכנית
- נכר תכנית מאשרת ומספרה
- רדר תימת או מאשרת
- מגורים 2
- מגורים ג'
- שטח מחוז צבאי
- עץ רשמי
- עץ רשמי
- קו בגין מרכזי לתוספת בניה מאשר על תכנית 1292
- מדרגות וסולות דהריסה
- בנין קיים
- גבול נוש
- מספר נוש 30070
- נכר חלקה
- מספר חלקה 64
- מספר חא שטח 001

- מספר רדר
- ס בנין
- רחב רדר

חוק התכנון והבנייה, התשכ"ה - 1965
 תכנית מתאר מקומית

0101-0901744

פינוי בינוי ברחוב פארן 1, ירושלים

תשרים מצב מאושר גיליון 1 מתוך 1

מחוז	ירושלים
מרחב תכנון מקומי	ירושלים
רשות מקומית	ירושלים
ישוב	ירושלים
תכנית בסמכות	מחוזית
איחוד וחלוקה	ללא איחוד וחלוקה
היתרים או הרשאות	ניתן להוציא היתרים
מונה תדפיס התשרים	
מועד הפקה	13.09.2020
סלב	מתן תוקף מחודרת
שטח התכנית	קנה מידה: 1:250
שטח חא	מספר חא שטח

עורך ראשי: שמית מנדלרמן
 תאריך: ---

בעלי עניין בקרקע

טבלת גושים וחלקות

מספר גוש	חלקי הגוש	מספרי חלקות בשלמותן	מספרי חלקות בחלקיותן
30246	חלק 10	10	

הריני מצהיר בזאת כי המפה הטופוגרפית/ המצבית המורוה רקע לתכנית זו, נערכה על ידי ביום 14/3/2018 והיא הוכנה לפי הוראות נוהל מביאת וברתאם להוראות החוק ולתקנות המודדים שבחוק. זימק הנו החזול והקדסטר: מדידה אנליטית מלאה ברמת תציר

אריסטו ראובן
 מספר רשיון: 502
 חתימה: _____
 תאריך: _____

מספר התוכנית: 119018
 רמת דיוק: רבו והכריז והמסטה
 1 = מדידה גופית
 2 = נוש בלבד ברמה אנליטית
 3 = מדידה אנליטית כלא ברמת תציר

1. המדידה המטרית
 הריני מצהיר בזאת כי מדידה המפה הטופוגרפית/ המצבית המורוה רקע לתכנית זו, נערכה על ידי: 14.03.18

הוא הוכנה לפי הוראות נוהל מביאת וברתאם להוראות החוק ולתקנות המודדים שבחוק.

שם המודד: אלסטר ראובן
 מספר רשיון: 502
 חתימה: _____

הערות:
 1. המדידה נעשה לרשת טאוודינטוט ארצית ע"י נטרות GPS 6255RM, 6254RM
 2. המדידה נעשה לרשת גברום ארצית BM 772.36=6255RM
 3. גבולות ומסח התכנה נלקחו מתציר מספר אריסטו 233/1988

