מקרא

- גבול תכנית
- גוש 1234 לא מוסדר
- גוש 1234 גוש מוסדר
- גבול חלקה מספרית
- 1 מספר חלקה
- 1 2 3 4 רחוק לרוך / מאפר לחוץ / יחסי קו בנין / יחסי קו בנין
- מגורים ב
- שביל
- זיקת הנאה למעבר ברכב
- מבנה להריסה
- מידות
- קו-בנין

תרשים התמצאות - קנ"מ 1:5500

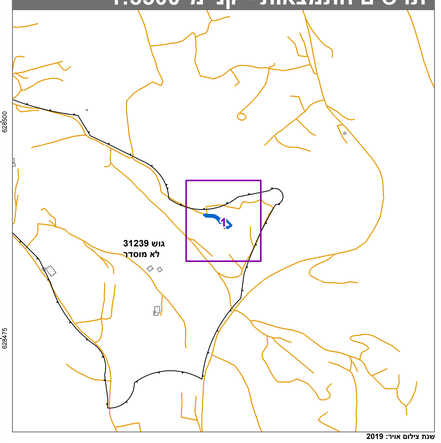

שנת צילום אוויר: 2019

תרשים סביבה - קנ"מ 1:1300

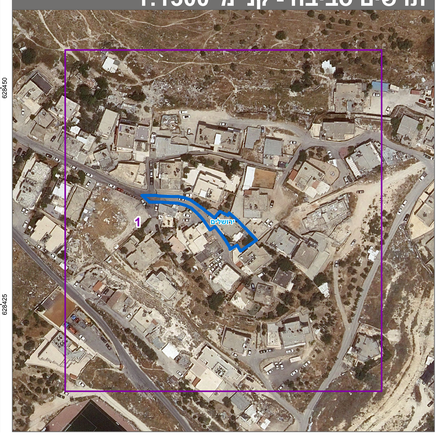

חוק התכנון והבנייה, התשכ"ה - 1965

תכנית מתאר מקומית

מס' 101-0848754

הריסת בניין קיים והקמת בניין חדש למגורים בשכונת ג'בל אלמוקבר

תשריט מצב מוצע	גיליון 1 מתוך 1
מחוז	ירושלים
מרחב תכנון מקומי	ירושלים
רשות מקומית	ירושלים
ישוב	ירושלים
תכנית בסמכות	מחוזית
איחוד וחלוקה	ללא איחוד וחלוקה
היתרים או הרשאות	תכנית שמכוחה ניתן להוציא היתרים או הרשאות
מונה תדפיס התשריט	11
מועד הפקה	02/08/2021 20:54
שטח התכנית	0.332 דונם קנה מידה 1:250

אישורים בתכנית מס' 101-0848754

ו"ר ועדה המחוזית
חוק התכנון והבניה, התשכ"ה - 1965
מחוז ירושלים
הוועדה המחוזית החליטה ביום :
18/04/2021
להפקיד את התכנית
09/09/2021
תאריך יו"ר הוועדה המחוזית

שמות*

מגיש התכנית	מוחמד עלייאן תאגיד:
עורך ראשי	מעתאז לאפי תאגיד: משרד מועלם להנדסה ואדריכלות

בעלי ענין בקרקע*

טבלת גושים וחלקות*

מספר גוש	חלק/ כל הגוש	מספרי חלקות בשלמותן	מספרי חלקות בחלקיותן
31239	חלק	1	

* הרשימה המלאה מפורטת בהוראות התכנית / בהודעה שפורסמה בעיתונות וברשומות

הריני מצהיר בזאת כי המפה הטופוגרפית/המצבית המהווה רקע לתכנית זו, נערכה על ידי ביום 2021.02.13 והיא הוכנה לפי הוראות נוהל מבא"ת ובהתאם להוראות החוק ולתקנות המודדים שבתוקף.
דיוק הקו הכחול והקדסטר: מדידה אנליטית מלאה ברמת תצ"ר

מוראד מחיסן	1310		
שם המודד	מספר רשיון	חתימה	תאריך