

מצב מאושר על פי תכנית 2185

קנ"מ 1:250

מקרא מצב מאושר

- גבול תכנית
 - גבול תכנית מאושרת ומספרה 2185
 - אזור מגורים (*)
 - שטח לבנייני ציבור (*)
 - שטח ציבורי פתוח (*)
 - מעבר ציבורי במסלול הפרטני (*)
 - קו ארכיטקטוני
 - חותם מסחרית
 - גבולות גושי תכנון
 - מסמרי גושי תכנון
 - בנן קיים
 - מסמרי גוש
 - גבול חלקה
 - מסמרי חלקה
 - 30739
 - 106
- (*) ייעודים שלא לפי מבאית 2006

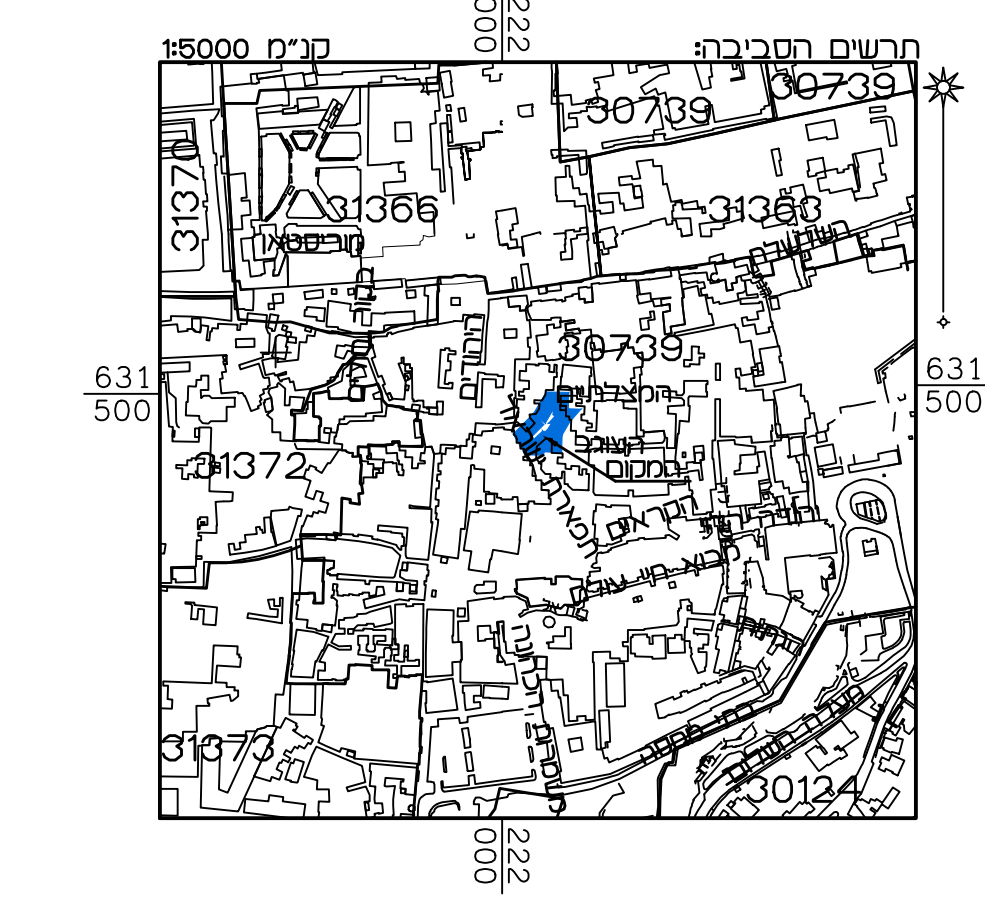
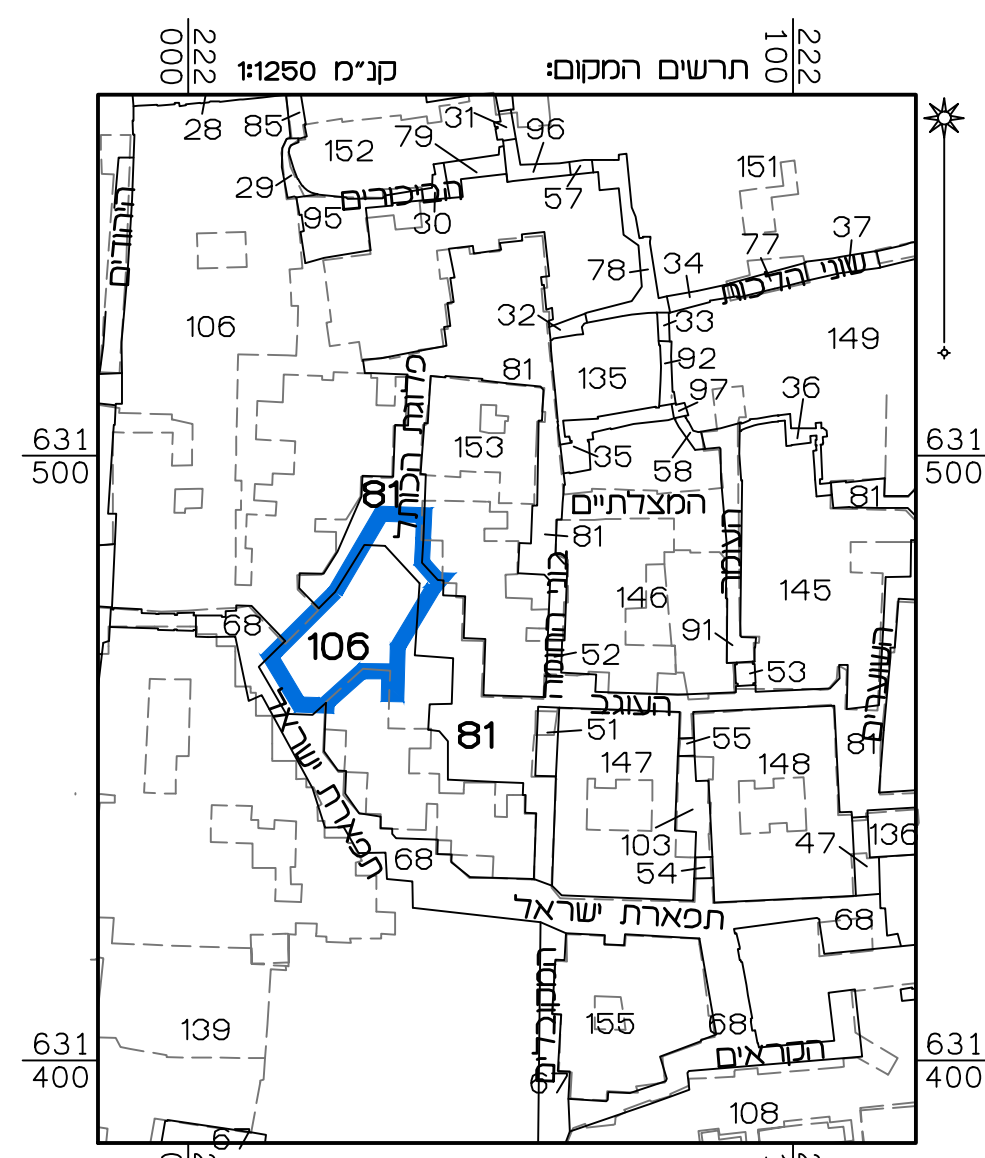

מצב מאושר	
נספח לתכנית מס' 101-0841007	
הקמת מרכז מבקרים במתחם החומה הרחבה, הרובע היהודי, ירושלים	
גליון 1 מתוך 1	
תחולה	רקע
תיאור	
תאריך עריכת הנספח	04/08/20
קנ"מ	1:250
תרשימים נוספים	קנ"מ
תרשים המקום	1:250
תרשים סביבה	1:5000
שמות וזחיתמות:	
שם:	ראובן אלסטר
חתימה:	
עורך הנספח	מימד פוטוגרמטריה מדידות ותנדסה בע"מ

הריני מצהיר בזאת כי המפה הטופוגרפית/ המצבית המהווה רקע לתכנית זו, נערכה על ידי ביום 07.02.22 והיא הוכנה לפי הוראות נוהל מבאית ובהתאם להוראות החוק ולתקנות המודדים שבתוקף. דיוק הקו הכחול והקדסטר: מדידה אנליטית מלאה ברמת תציר

שם המודד	אלסטר ראובן
מספר רשיון	502
חתימה	
תאריך	