

### מצב מאושר עפ"י תכנית 15834

חוק התכנון והבנייה, התשכ"ה - 1965  
תכנית מתאר מקומית

**תכנית מס' 101-0821082**

**שם התכנית**  
**תוספת קומה לשני בניינים לתוספת 2 יח"ד**  
**בשכי בית צפפה**

**מצב מאושר**

**שם הנספח**  
**תשריט מצב מאושר**

קני"מ

1:250

תאריך

23/08/2021

### מקרא מצב מאושר

-  תכנית מוצעת
-  מספר תכנית מאושרת 15834
-  אזור מגורים 2
-  דרך קיימת או מאושרת
-  שביל הולכי רגל
-  בניין קיים
-  גבול חלקה
-  מספר חלקה 5017
-  קו בניין מאושר

### הצהרת המודד:

הריני מצהיר בואת כי מדידת המפה הטופוגרפית/המצבית המרוחה רקע לתכנית זו, נערכה על ידי ביומן: 20/05/2021. והיא הוכנה לפי נוהל מבאית ובהתאם לדורות החוק ולתקנות המודדים שבחוק.  
מדידה אליטיית מלאה ברמת תציר (כולל הקו הכחול)

י"ד מוסטפה 1423  
שם המודד מספר רשיון חתימה תאריך

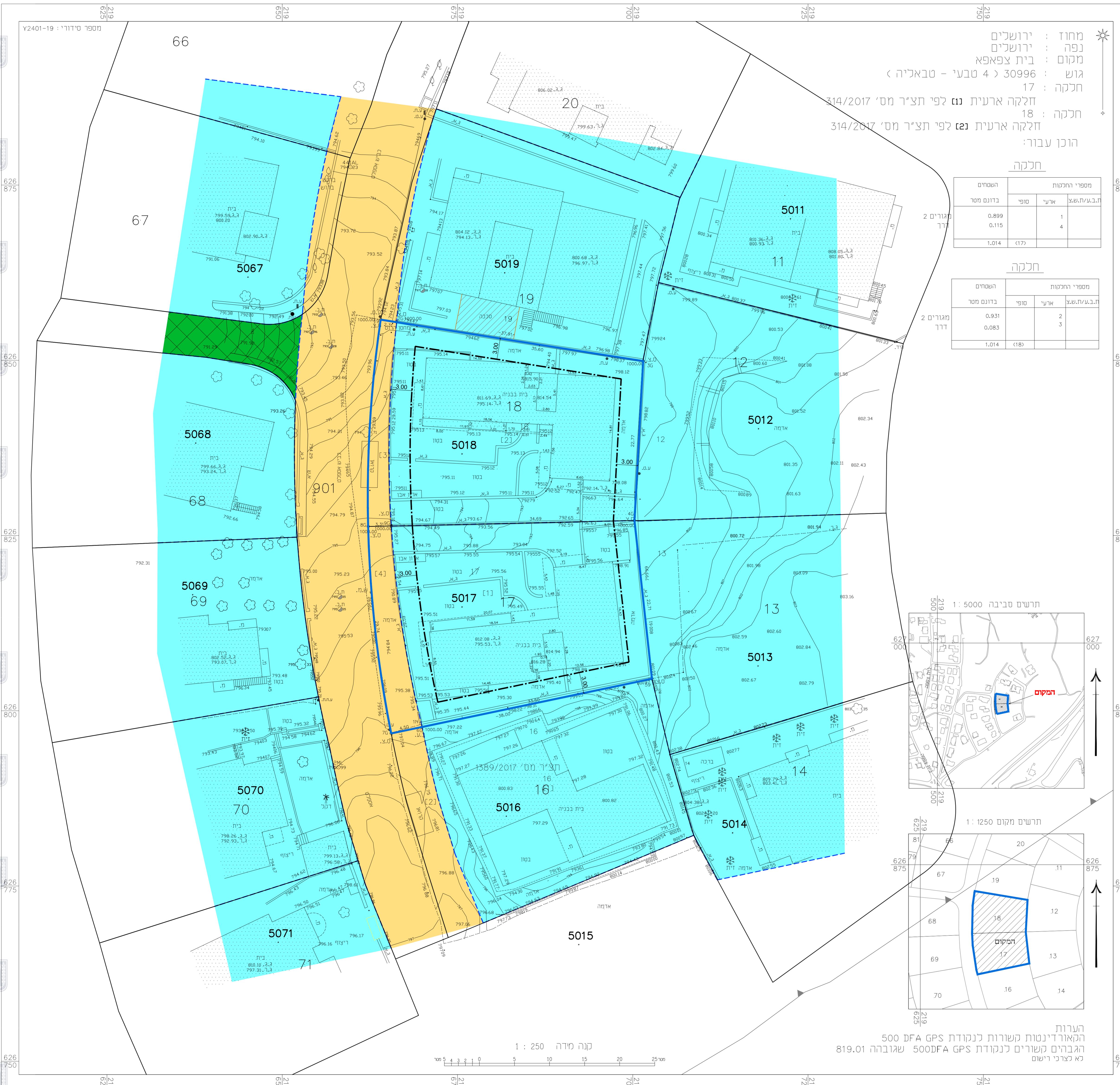

מחוד : ירושלים  
נפה : ירושלים  
מקום : בית צפפא  
גוש : 30996 ( 4 טבעי - טבאליה )  
חלקה : 17  
חלקה ארעית נג לפי תצ"ר מס' 314/2017  
חלקה : 18  
חלקה ארעית נג לפי תצ"ר מס' 314/2017  
הוכן עבור:

חלקה

השטחים	מספרי החלקות	
בדונם מטר	סופי	ארעי
0.899	1	4
0.115		
1.014	(17)	

חלקה

השטחים	מספרי החלקות	
בדונם מטר	סופי	ארעי
0.931	2	3
0.083		
1.014	(18)	

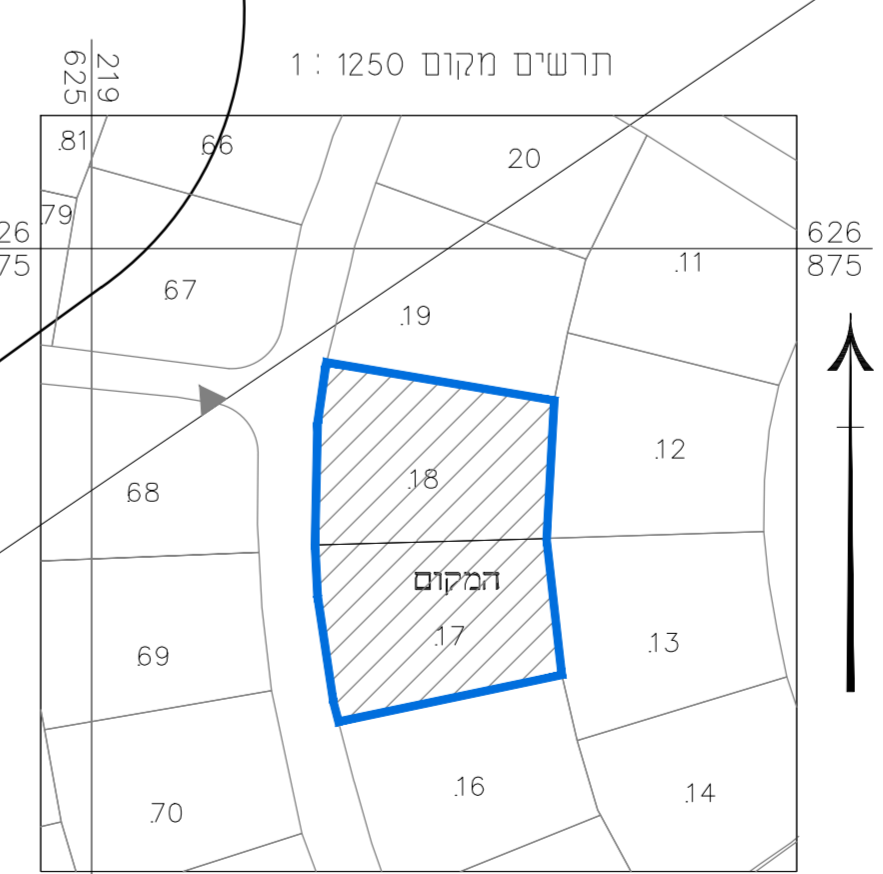
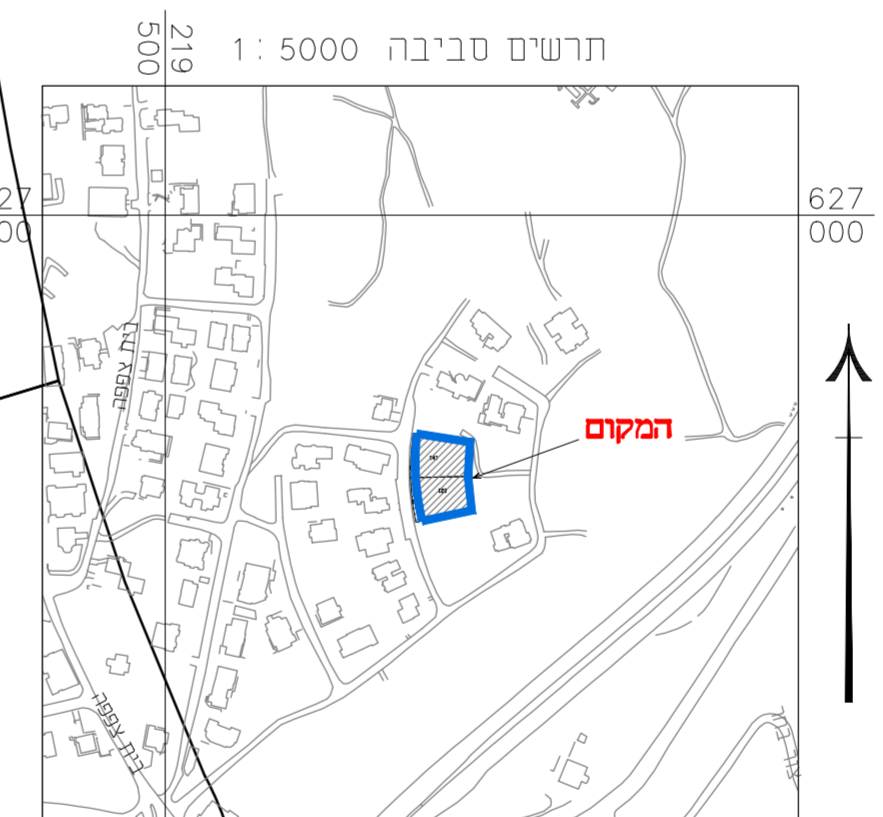

הערות  
הקאורדינטות נקודות GPS 500 DFA 819.01 שגובהה  
הגבהים קשורים לנקודות GPS 500DFA שגובהה 819.01  
לא כצרכי רישום